

Guide d'animation

Séquence 0 : Introduction

Objectif : Accueil des participants



9h00

Commentaires

INTRODUCTION :

Bienvenue chez Helena Rubinstein.

Nous vous invitons à partager ensemble une journée de formation dans l'esprit de la marque : « LIVE BRILLIANTLY ». Helena Rubinstein, marque de référence de l'anti-âge met l'avant-garde de la connaissance scientifique et esthétique au service de la beauté des femmes les plus exigeantes.

Des femmes qui vivent brillamment et à tout âge une beauté somptueuse et affirmée. LIVE BRILLIANTLY, c'est décider de prendre en main sa vie et sa beauté avec éclat, intelligence et brio.

Avant de découvrir ensemble les temps forts de la journée, entrons dans l'univers de la marque HR... *(lancer le film de marque)*.

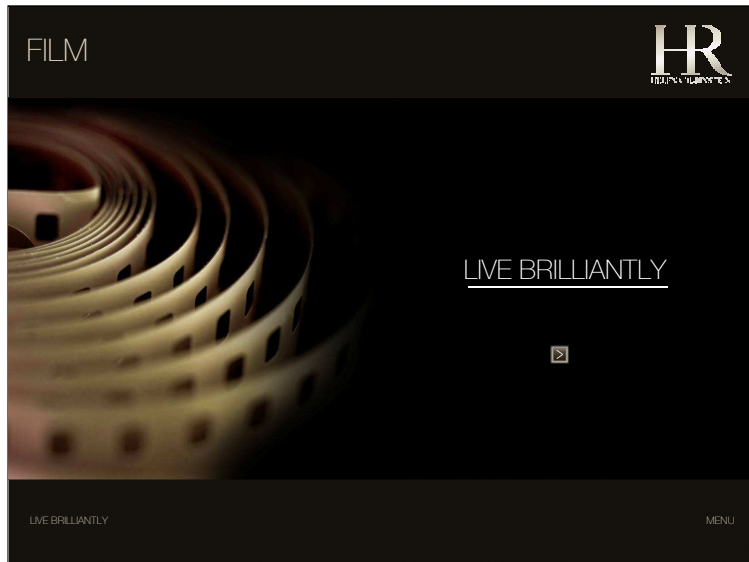

Guide d'animation

Séquence 0 : Introduction

Outil : film de marque

Commentaires

Cliquer sur la zone active pour lancer le film de marque HR.



Guide d'animation

Commentaires

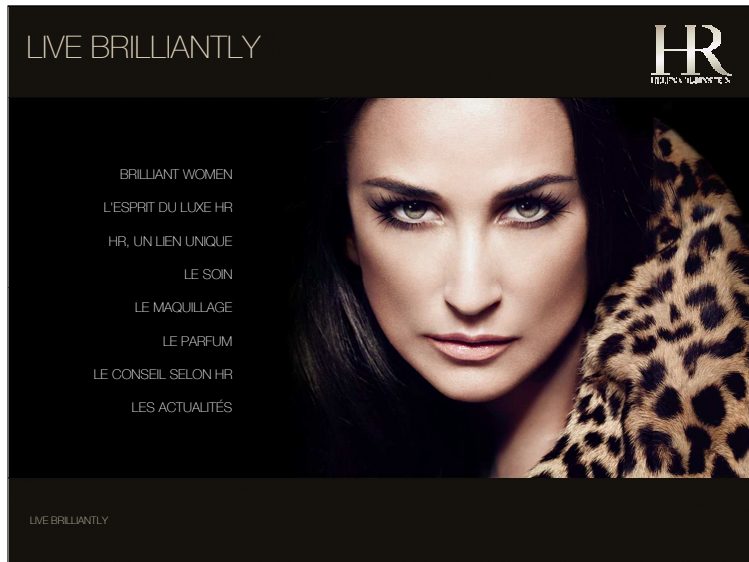

Guide d'animation

Séquence 0 : introduction

Outil : slideshow

Objectif : présenter la journée

Durée : 10'

Commentaires

Tout au long de cette journée nous allons parler de la Beauté et plus précisément du lien que tisse depuis des années Helena Rubinstein, la beauté et ses clientes.

L'objectif de cette journée est de vous faire (re) découvrir Helena Rubinstein, mais surtout de vous faire vivre une expérience de beauté unique!

Tout d'abord, laissez moi vous présenter le programme de cette journée.

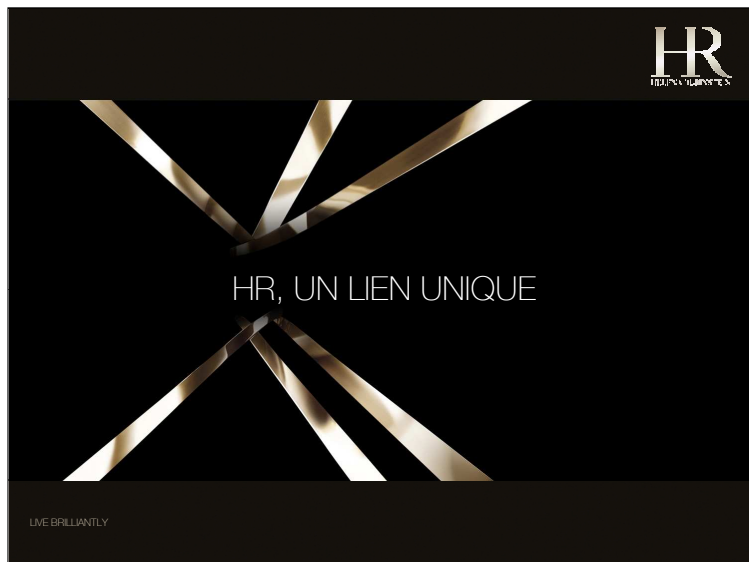

Guide d'animation

Séquence 0 : introduction « un lien unique »

Outil : présentation croisée

Objectif : se découvrir sous un angle « beauté » et créer un lien

Durée : 30'

Commentaires

Avant de commencer, en binôme, je vais vous demander pendant 2mn de mieux connaître votre voisine sur les points suivants :

Le formateur note au paper board :

- Nom, prénom
- Responsabilité professionnelle
- Enseigne / point de vente :
- Quel est son produit HR préféré ?
- En un mot que vous évoque Helena Rubinstein ?
- Vous serez satisfaite à la fin de la formation si...

Ensuite vous vous présenterez mutuellement...

Se présenter (animateur HR) puis donner la parole aux participantes... chaque participante noue symboliquement un lien HR (avec le prénom de la personne).

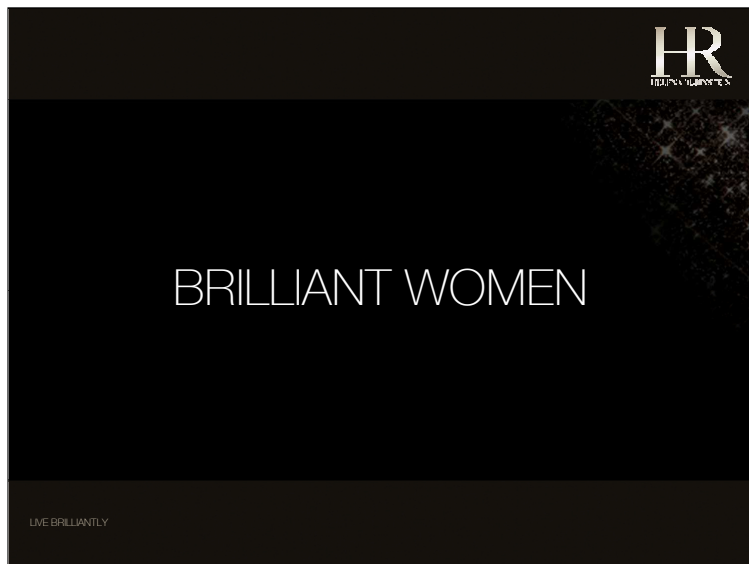

Guide d'animation

Séquence 1 : Brilliant women

Outil : slideshow



9h40

Commentaires

Début de la présentation sur Helena Rubinstein.

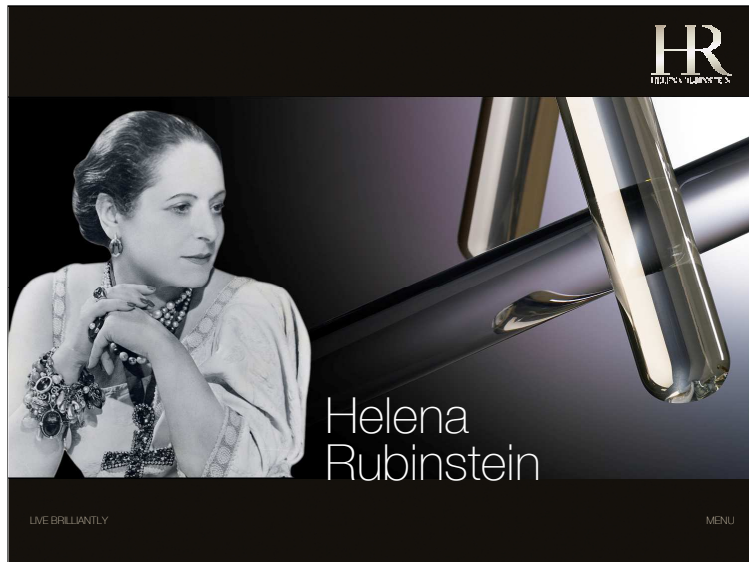

Guide d'animation

Séquence 1 : Brilliant women
histoire de la marque

Outil : slideshow, paper board

Objectif : présenter la vie de Mme Rubinstein

Durée : 10'

Commentaires

Interroger le groupe :

« Que connaissez-vous de Helena Rubinstein? »

Noter les réponses spontanées du groupe.

Corrigez et complétez à l'aide des slides suivantes :



Guide d'animation

Séquence 1 : Brilliant women
histoire de la marque

Outil : slideshow

Commentaires

Interroger le groupe :

Pourquoi « pionnière et visionnaire » ?

Noter les réponses spontanées du groupe.

Synthétiser et compléter :

Une femme audacieuse, **avant-gardiste**, qui a le courage et la force de caractère de partir de Pologne pour l'Australie avec dans ses valises une crème de beauté fabriquée par un ami chimiste.

Visionnaire, cette femme a « inventé la beauté » : sa marque est devenue la première entreprise internationale de cosmétique. Elle a su communiquer, mettre en scène ses produits et développer le conseil en point de vente. Elle a révolutionné la beauté en inventant la cosmétique moderne, Cocteau l'appelait même « l'Impératrice de la cosmétique ».

Femme **en avance sur son temps** :

C'est la première à réaliser des tests scientifiques rigoureux en partenariat avec Marie Curie. Elle pensait également que « tout type de peau ne peut se traiter de la même manière » et affirmait que « le soin de base est l'hydratation » (lait utilisé comme émulsion légère). Elle a été l'une des premières à ouvrir un institut de beauté où Colette a accepté de se mettre nue pour ses premiers massages.

Elle comprit très tôt le lien entre nutrition et beauté. Son avant-gardisme s'est aussi traduit dans ses créations : autobronzant, mascara automatique et waterproof.



Guide d'animation

Séquence 1 : Brilliant women
histoire de la marque

Outil : slideshow

Commentaires

Interroger le groupe :

Que signifie cette citation selon vous ?

Noter les réponses spontanées du groupe.

Synthétiser et compléter:

Helena Rubinstein a consacré sa vie à cette quête, la recherche de la beauté. Curieuse de tout, elle sillonne le monde pour côtoyer les plus grands dermatologues, biologistes, diététiciens...

Elle passe des heures dans ses laboratoires, puis quitte sa blouse blanche pour se métamorphoser en une femme élégante, avec des bijoux somptueux, une femme flamboyante et esthète au cœur de la vie artistique internationale.

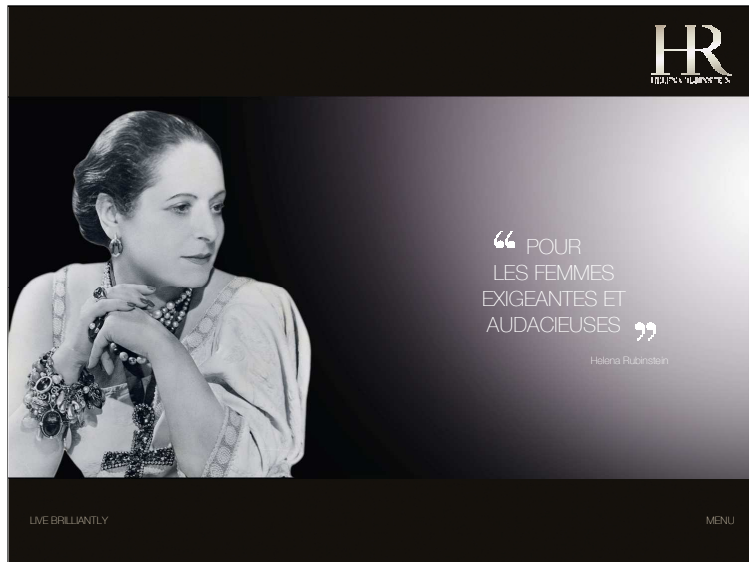

Guide d'animation

Séquence 1 : Brilliant women
histoire de la marque

Outil : slideshow

Commentaires

Une femme audacieuse. Intuitions, décisions, énergie : elle vend son affaire aux Lehman Brothers en 1928 et la rachète un an plus tard, en pleine crise de 1929. Le bénéfice qu'elle réalise fait d'elle la femme la plus riche des Etats-Unis.

Exigeante, volontaire, passionnée de science, d'art, de philosophie, Helena Rubinstein positionna dès l'origine sa marque à l'avant-garde de la cosmétologie.

Cette marque a connu une formidable croissance sous l'impulsion de sa créatrice. Cette force et cette énergie inspiratrice continuent à nourrir la marque aujourd'hui.

Helena Rubinstein aura créé une marque réellement militante avec un vrai point de vue sur le monde.

Sur la vie d'Helena Rubinstein :

- *Helena Rubinstein*, Madeleine Leveau-Fernandez (éditions Flammarion)
- *Mémoire de la beauté Helena Rubinstein*, Catherine Jazdewski (éditions Assouline)
- *Over the top*, Suzanne Slesin (éditions Beauty Art Fashion Design)
- *Pour la Beauté, Helena Rubinstein* (Les éditions de France 1939 – livre ancien)
- *Je suis esthéticienne, Helena Rubinstein*, collection « Mon métier » (éditions du Conquistador, 1957 – livre ancien)
- *Ma vie et mes secrets de beauté*, Helena Rubinstein (livre rare) Hannah, Paul-Loup Sulitzer (édition Stock)



Guide d'animation

Séquence 1 : Brilliant women
histoire de la marque

Outil : quizz en salle

Objectif : faire des apports complémentaires sous forme de jeu

Durée : 10'

Commentaires

Quizz en salle

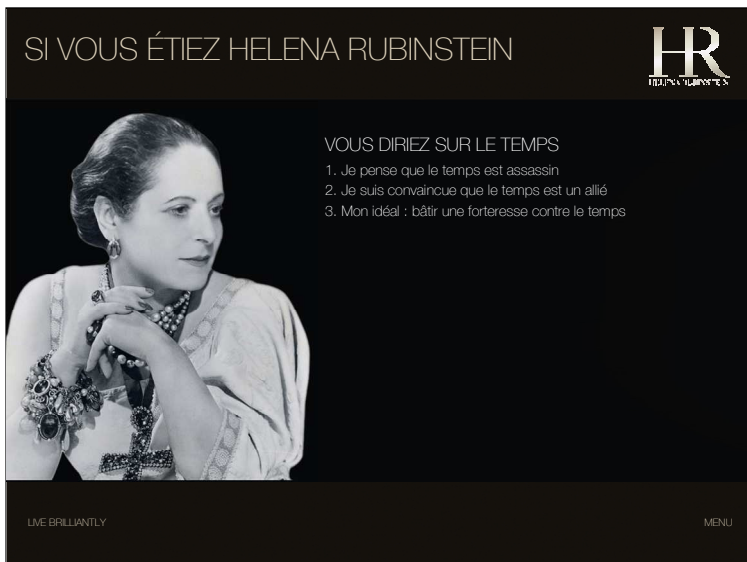

Guide d'animation

Séquence 1 : Brilliant women
histoire de la marque

Outil : quizz en salle

Commentaires

Réaliser un quizz en groupe.

Si vous étiez Helena Rubinstein, que diriez vous sur le temps...

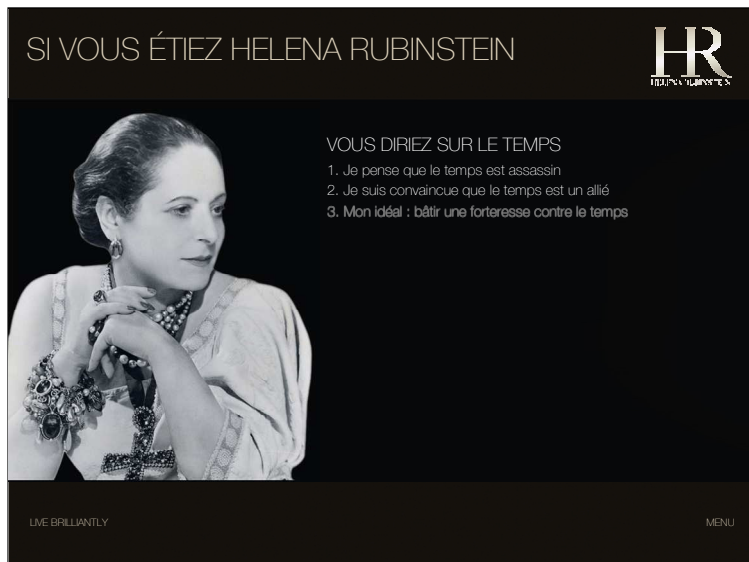

Guide d'animation

Séquence 1 : Brilliant women
histoire de la marque

Outil : quizz en salle

Commentaires

Réponse 3 - Mon idéal : bâtir une forteresse contre le temps.

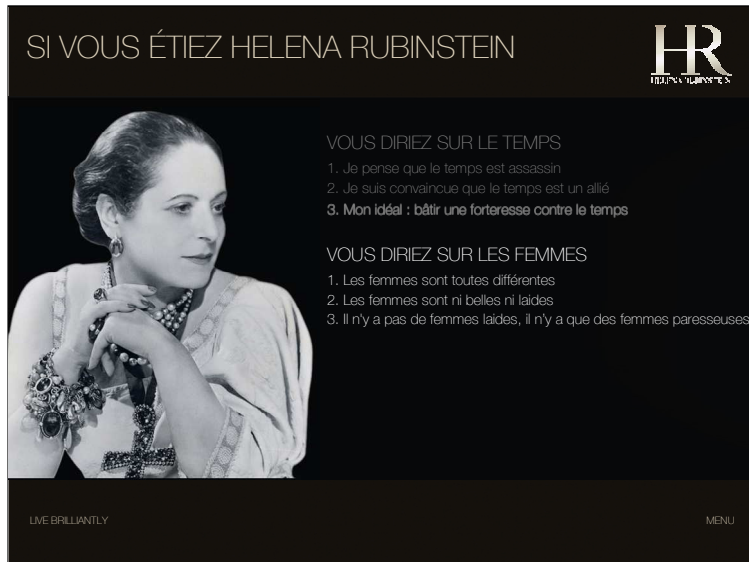

Guide d'animation

Séquence 1 : Brilliant women
histoire de la marque

Outil : quizz en salle

Commentaires

Réaliser un quizz en groupe

si vous étiez HR, que diriez vous sur les femmes....

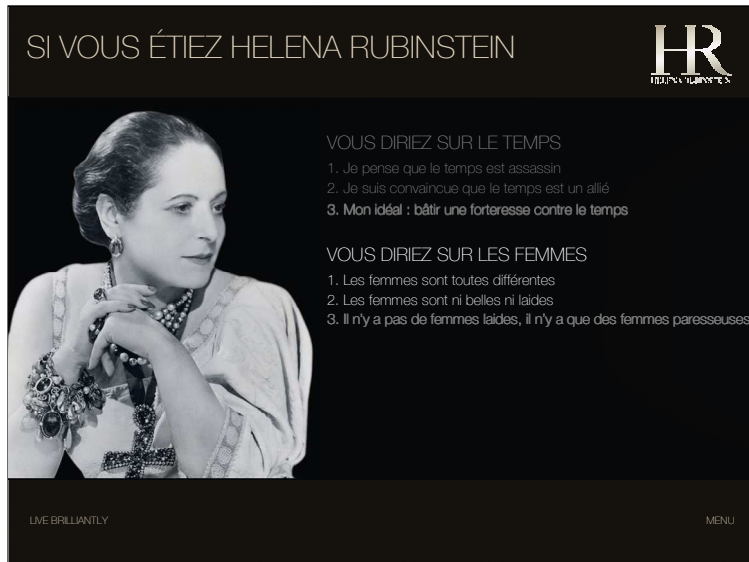

Guide d'animation

Séquence 1 : Brilliant women
histoire de la marque

Outil : quizz en salle

Commentaires

Réponse 3 - Il n'y a pas de femmes laides, il n'y a que des femmes paresseuses.

Pour Helena Rubinstein toute femme détient la clé de sa beauté, car toutes les femmes sont belles. Il n'y a pas de femmes laides, uniquement des femmes qui ignorent leurs atouts, leur charme, leur beauté intime et particulière.



Guide d'animation

Séquence 1 : Brilliant women
histoire de la marque

Outil : quizz en salle

Commentaires

Si vous étiez HR, que diriez vous sur la beauté...



Guide d'animation

Séquence 1 : Brilliant women
histoire de la marque

Outil : quizz en salle

Commentaires

Réponse 1 - On ne standardise pas la beauté, elle est multiforme comme la vie.

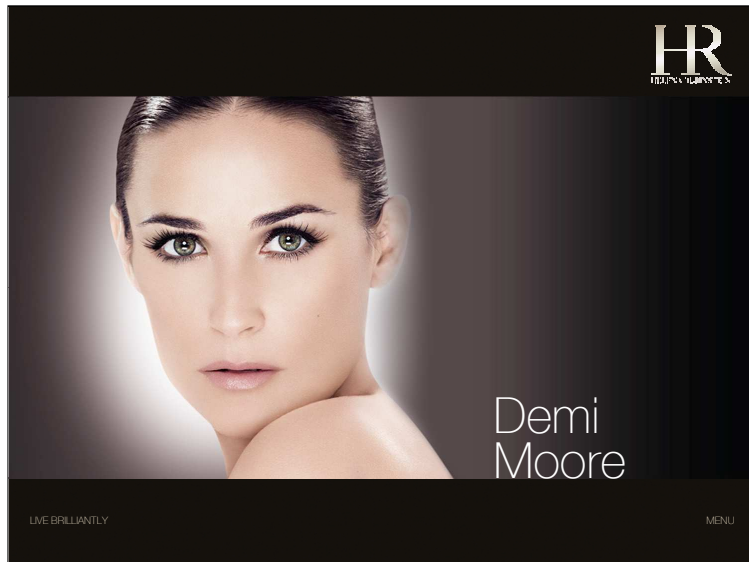

Guide d'animation

Séquence 1 : Brilliant women
transition vers l'univers de la muse

Outil : slideshow

Objectif : découvrir la muse

Durée : 15'

Commentaires

La muse de Helena Rubinstein: Demi Moore. Entre Helena Rubinstein et Demi Moore, c'est une histoire d'héritage et de succession, comme le monde de la beauté en connaît rarement. Demi Moore porte en elle « l'esprit Helena Rubinstein ». Une certaine vision de la beauté perçue comme un défi mené avec détermination.

« Live Brilliantly » est une philosophie qui semble avoir été inventée pour elle!

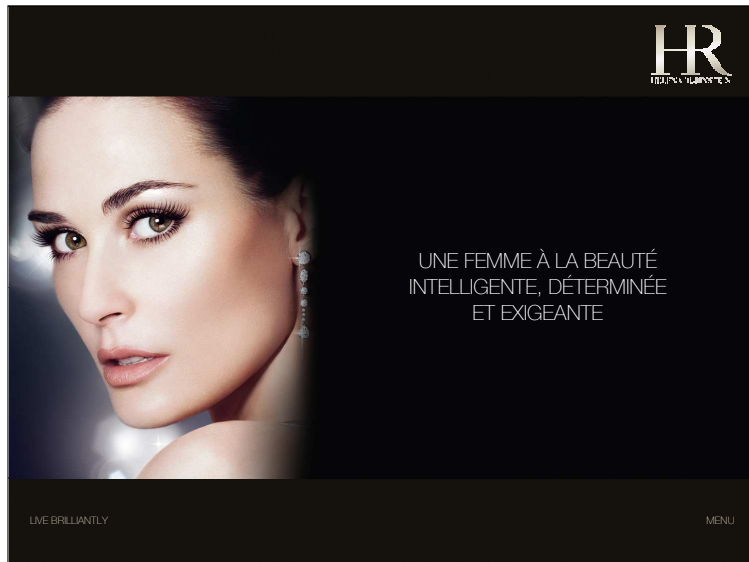

Guide d'animation

Séquence 1 : Brilliant women
découverte de l'égérie, la muse Demi Moore

Outil : slideshow

Commentaires

Demi Moore incarne la femme active, libérée, bien dans sa vie et dans sa peau.

Glamour et résolument moderne, cette figure hollywoodienne au charisme unique est aussi une femme de caractère.

« Demi Moore correspond parfaitement à la philosophie de beauté d'Helena Rubinstein. Indépendante, puissante, séduisante, tout simplement brillante ».

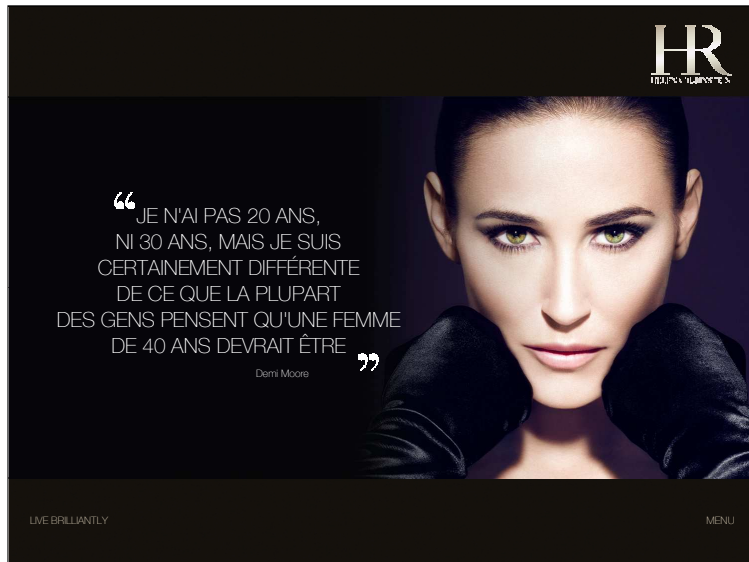

Guide d'animation

Séquence 1 : Brilliant women
découverte de l'égérie, la muse Demi Moore

Outil : slideshow

Commentaires

Une star heureuse, divine mais pas diva, plus belle que jamais, qui explique
« C'est un honneur pour moi que d'avoir été choisie ! ».

« Je n'ai pas 20 ans, ni 30, mais je suis certainement différente de ce que la plupart des gens pensent qu'une femme de 40 ans devrait être. »

Une rencontre digne du meilleur scénario, l'union de deux tempéraments forts, avec une mise en scène peaufinée sur le grand écran de la beauté.



Guide d'animation

Séquence 1 : Brilliant women
découverte de l'égérie, la muse Demi Moore

Outil : slideshow

Commentaires

Personnalité charismatique et fabuleuse.

Ikône du glamour hollywoodien : indépendante et libre dans ses choix.

Brillante et déterminée à mener sa vie de femme, de mère et d'actrice avec éclat.

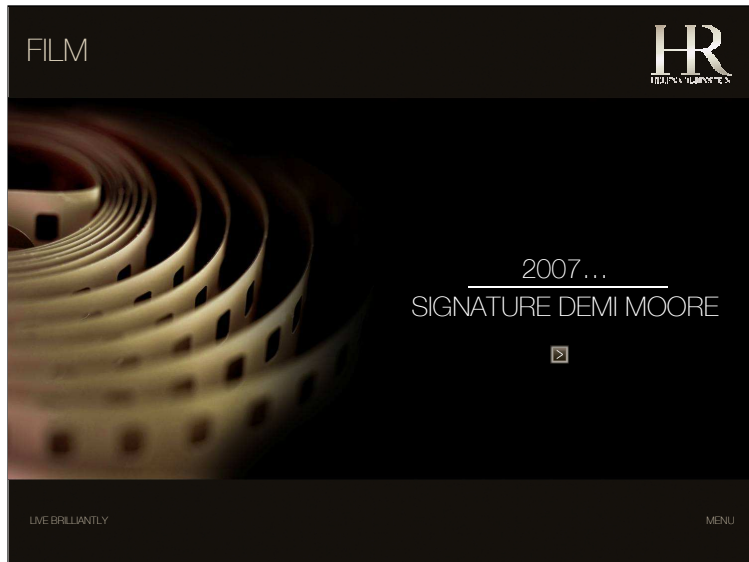

Guide d'animation

Séquence 1 : Brilliant women
découverte de l'égérie, la muse Demi Moore

Outil : slideshow

Commentaires

Cliquer sur la zone active pour lancer le film de la signature Demi Moore et HR.



Guide d'animation

Commentaires



Commentaires

Transition vers quizz

Guide d'animation

Séquence 1 : Brilliant women
découverte de l'égérie, la muse Demi Moore

Outil : slideshow

Objectif : transition vers quizz

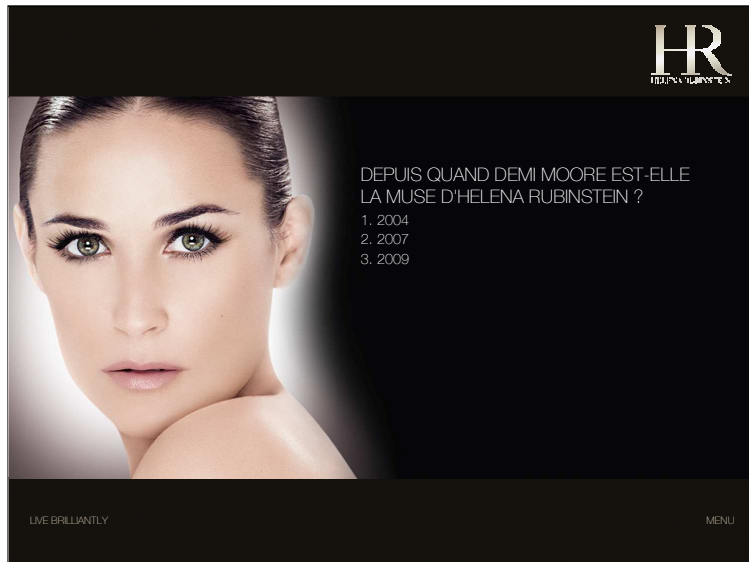

Guide d'animation

Séquence 1 : Brilliant women
découverte de l'égérie, la muse Demi Moore

Outil : quizz Demi

Objectif : faire des apports complémentaires sous forme de jeu

Commentaires

Depuis quand Demi Moore est-elle la muse d'Helena Rubinstein?

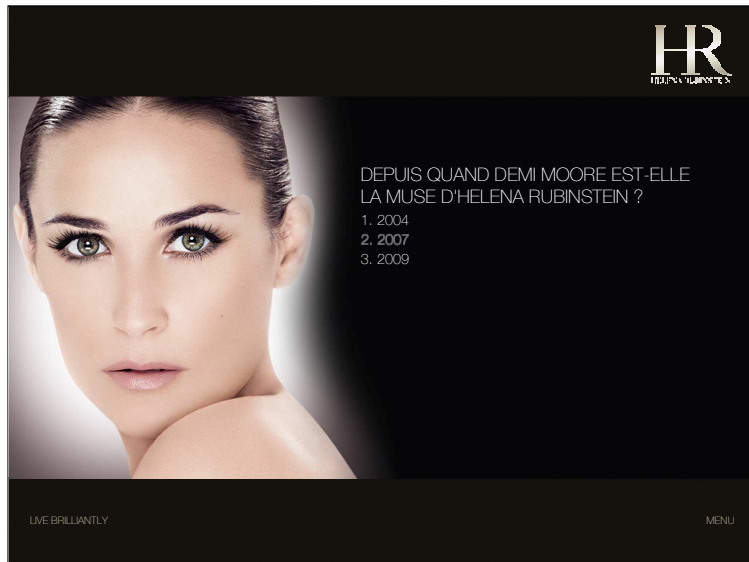

Guide d'animation

Séquence 1 : Brilliant women
découverte de l'égérie, la muse Demi Moore

Outil : quizz Demi

Commentaires

Réponse 2 - 2007

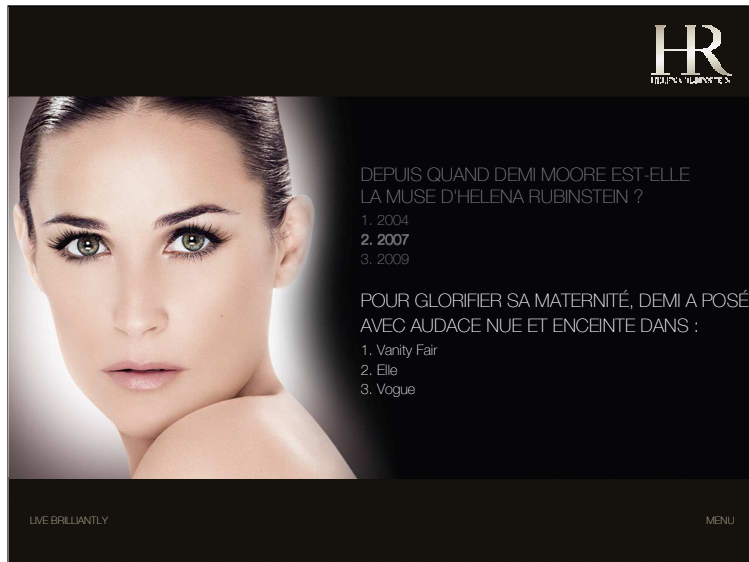

Guide d'animation

Séquence 1 : Brilliant women
découverte de l'égérie, la muse Demi Moore

Outil : quizz Demi

Commentaires

Pour glorifier sa maternité, Demi a posé avec audace nue et enceinte dans :

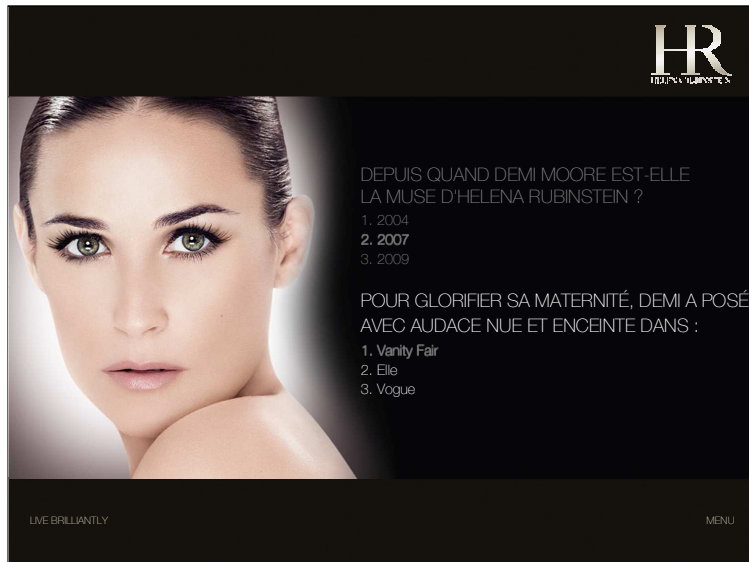

Guide d'animation

Séquence 1 : Brilliant women
découverte de l'égérie, la muse Demi Moore

Outil : quizz Demi

Commentaires

Réponse 1 - Vanity Fair

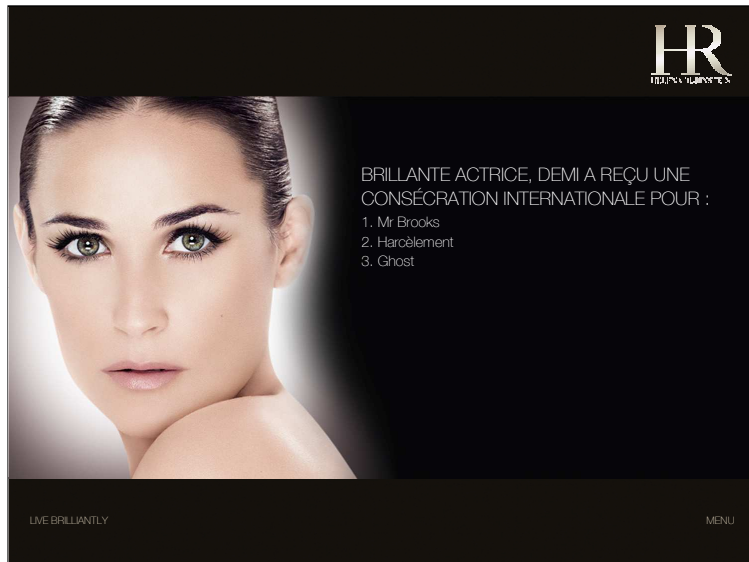

Guide d'animation

Séquence 1 : Brilliant women
découverte de l'égérie, la muse Demi Moore

Outil : quizz Demi

Commentaires

Brillante actrice, Demi a reçu une consécration internationale pour :

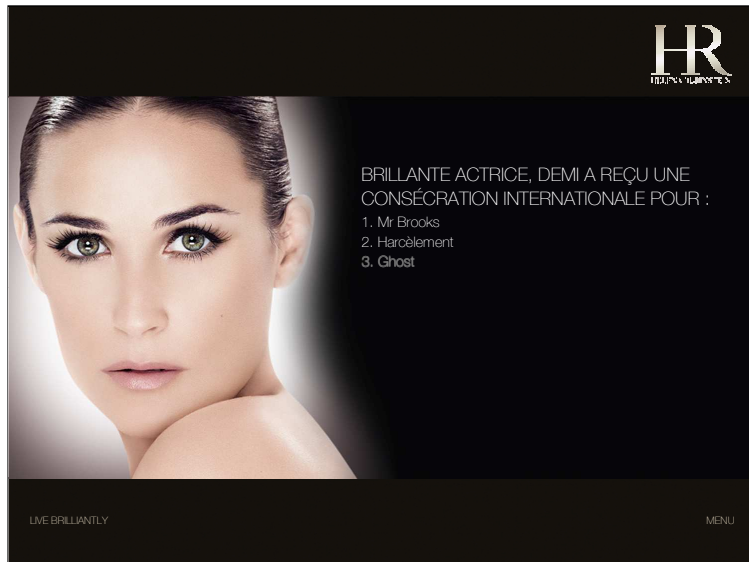

Guide d'animation

Séquence 1 : Brilliant women
découverte de l'égérie, la muse Demi Moore

Outil : quizz Demi

Commentaires

Réponse 3 - Ghost

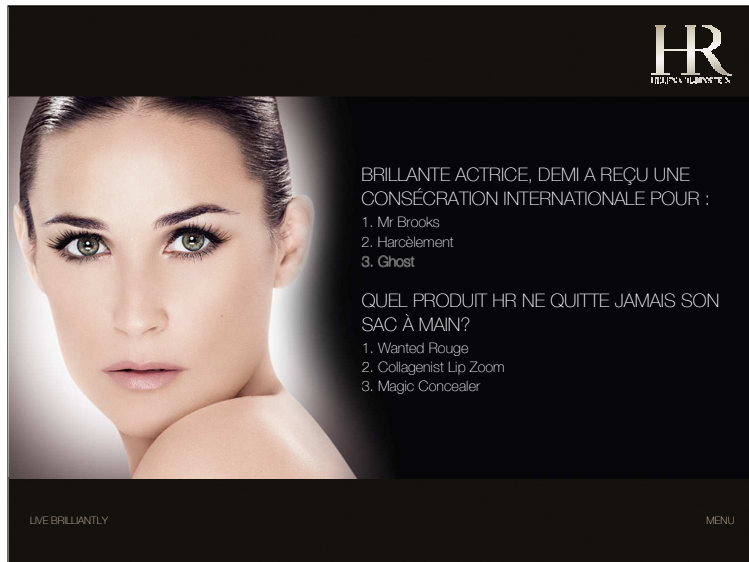

Guide d'animation

Séquence 1 : Brilliant women
découverte de l'égérie, la muse Demi Moore

Outil : quizz Demi

Commentaires

Quel produit HR ne quitte jamais son sac à main?

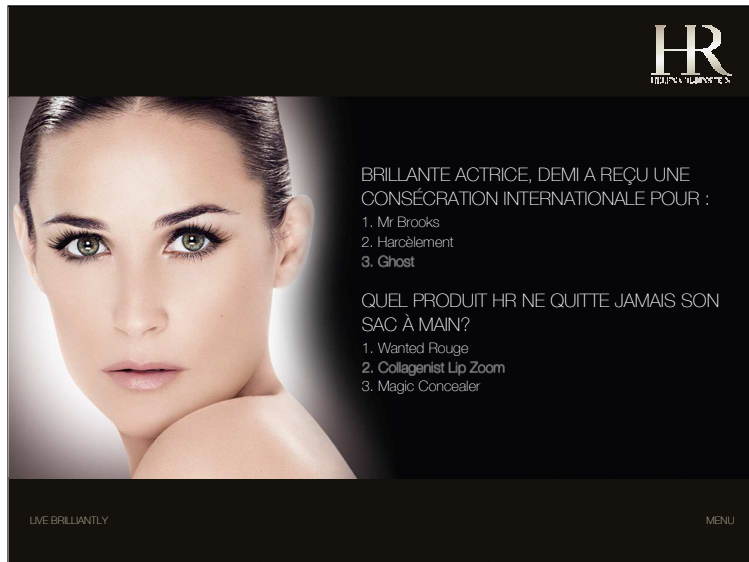

Guide d'animation

Séquence 1 : Brilliant women
découverte de l'égérie, la muse Demi Moore

Outil : quizz Demi

Commentaires

Réponse 2 - Collagenist Lip Zoom



Guide d'animation

Séquence 1 : Brilliant women

Outil : jeu de cartes

Objectif : valider les connaissances acquises précédemment

Durée : 10'

Commentaires

Donner un jeu de cartes par table ainsi que le plateau avec les dates clés HR.

Laisser quelques instants pour classer les cartes dans l'ordre chronologique.

Corriger en affichant les solutions à l'écran.



Guide d'animation

Séquence 1 : Brilliant women

Outil : jeu de cartes

Objectif : valider les connaissances acquises précédemment



10h45

Commentaires

Corrigé

1902 : le 1^{er} institut de beauté

1935 : les 1^{ères} beauty parties

1939 : le 1^{er} mascara automatique rechargeable

2001 : le 1^{er} soin visage à effet collagène sans injection

2002 : le 1^{er} concentré global anti-âge visage

2003 : le 1^{er} fond de teint qui clone la couleur de la peau

2004 : la saga Lash Queen

2008 : partenariat sans précédent avec LACLINIC MONTREUX, la 1^{ère} intervention anti-âge instantanée

2010 : le 1^{er} soin greffeur de jeunesse qui auto-répare la peau en un temps record

2011 : le 1^{er} soin haute hydratation anti-âge qui agit au cœur de la matrice collagénique.

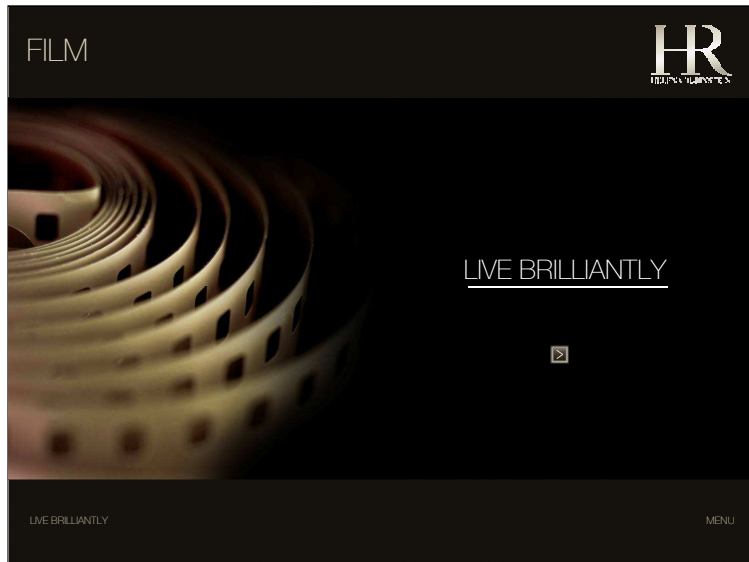

Guide d'animation

Séquence 1 : Brilliant women

Outil : film

Objectif : la marque HR en quelques images

Commentaires

En résumé de cette 1^{ère} séquence « Brilliant Women » présenter de nouveau le film de marque HR. Cliquez sur la zone active pour lancer le film.



Guide d'animation

Commentaires



Guide d'animation

Séquence 2 : L'esprit du luxe HR

- le luxe selon HR
- les clientes HR

Outil : slideshow

Objectif : transition vers l'univers du luxe

Commentaires

Je vous propose maintenant une immersion dans l'Esprit du Luxe selon HR...

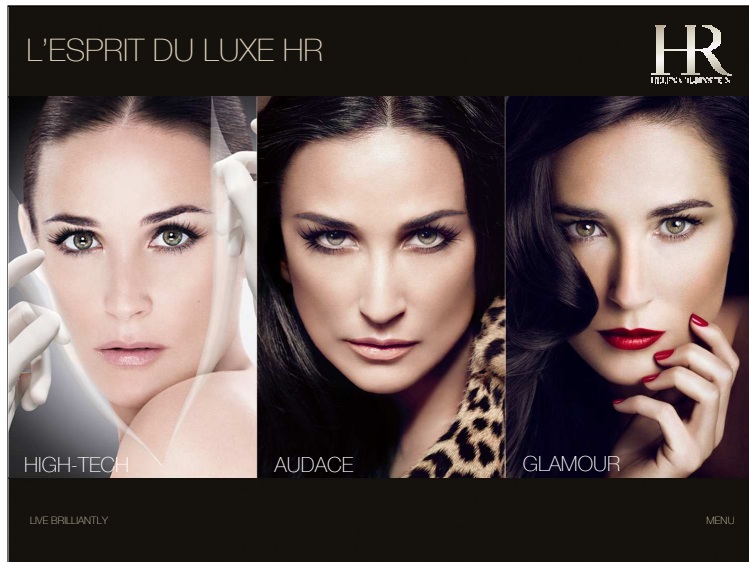

Guide d'animation

Séquence 2 : L'esprit du luxe HR

Outil : slideshow

Objectif : comprendre comment les valeurs sont incarnées au travers du point de vente et des produits

Durée : 20'

Commentaires

Au fil d'une saga Internationale qui date de sa création en 1902, l'aventure de la marque Helena Rubinstein rejoint son actuelle philosophie :

« Live Brilliantly », une attitude très audacieuse face à l'âge.

Helena Rubinstein offre aujourd'hui aux femmes un univers de beauté **alliant high tech, audace et glamour**.

HR place systématiquement les attentes des femmes au centre de sa démarche de conseil pour leur apporter une solution transversale soin et maquillage.



Guide d'animation

Séquence 2 : L'esprit du luxe HR

Outil : questionnaire salle

Objectif : faire réagir les participants

Commentaires

Bienvenue dans la maison HR

Demander au groupe : « quel sont, selon vous, les codes du luxe de la maison HR ? ».

Faire réfléchir les participantes sur les éléments du point de vente qui incarnent le luxe.

Les éléments forts de la marque :

- couleur taupe, or, blanc...
- la signature de marque
- les accessoires tels que le miroir
- les bars à soin et maquillage
- les orchidées
- etc.

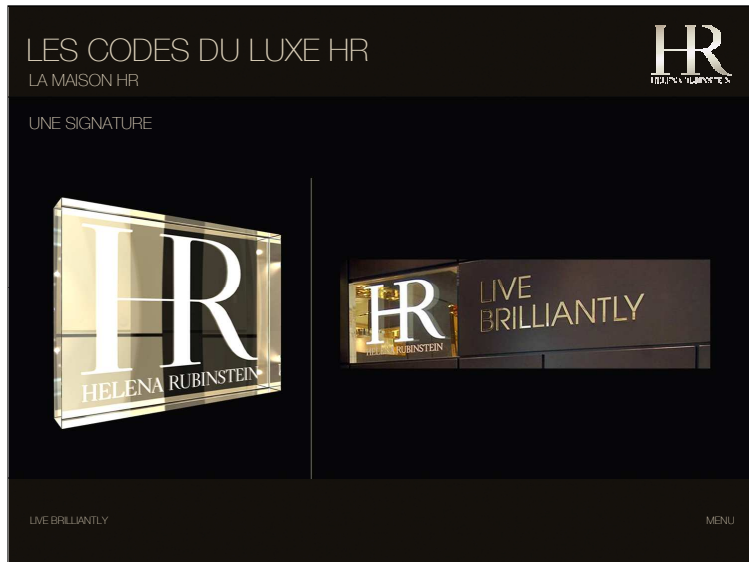

Guide d'animation

Séquence 2 : L'esprit du luxe HR

Outil : slideshow

Objectif : connaître la signature

Commentaires

Les codes institutionnels sont eux aussi la traduction des valeurs audace, high-tech et glamour... que ce soit au niveau de la signature, des couleurs et matériaux mais aussi des accessoires.

L'agencement d'un espace HR reprend ces codes et donne un espace sublime et très luxe pour la cliente... regardons ensemble.

Nous commençons par la signature.



Guide d'animation

Séquence 2 : L'esprit du luxe HR

Outil : slideshow

Objectif : connaître les codes

Commentaires

Puis les couleurs, et les matières.

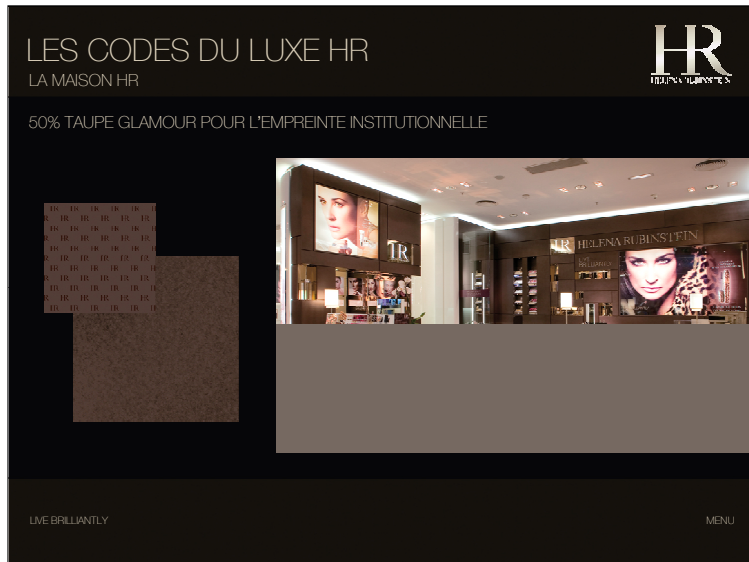

Guide d'animation

Séquence 2 : L'esprit du luxe HR

Outil : slideshow

Objectif : connaître les codes

Commentaires

50% de l'espace est dédié au code couleur taupe pour signifier l'empreinte institutionnelle de la marque HR.

Note pour le formateur : n'hésitez pas à insérer des photos de votre propre point de vente pour cet exercice.



Guide d'animation

Séquence 2 : L'esprit du luxe HR

Outil : slideshow

Objectif : connaître les codes

Commentaires

40% de l'espace HR est représenté par le blanc signifiant la haute technologie au service du soin et de la consultation beauté, zone pour recevoir, accueillir et conseiller la cliente.



Guide d'animation

Séquence 2 : L'esprit du luxe HR

Outil : slideshow

Objectif : connaître les codes

Commentaires

Comme vous pouvez le remarquer, par touche, l'or « orne » l'espace : niches, signature, cabochon...



Guide d'animation

Séquence 2 : L'esprit du luxe HR

Outil : slideshow

Objectif : HR une marque internationale

Commentaires

Helena Rubinstein brille « avec éclat » dans le monde.

La marque est présente en Europe, en Asie, au Moyen Orient et en Amérique Latine et avec des marchés clés tels que :

L'Italie, l'Espagne, l'Allemagne, le Benelux, la Suisse...

La Chine, Hong Kong, le Japon,...

Le Mexique, Chili, ...

Le Travel Retail en Europe et en Asie

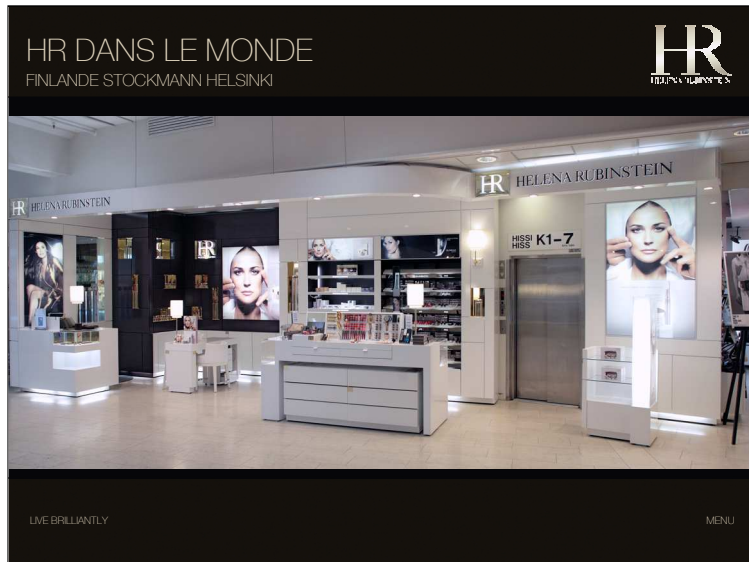

Guide d'animation

Séquence 2 : L'esprit du luxe HR

Outil : slideshow

Objectif : HR une marque internationale

Commentaires

Partons à la découverte de quelques uns de nos espaces HR dans le monde ...

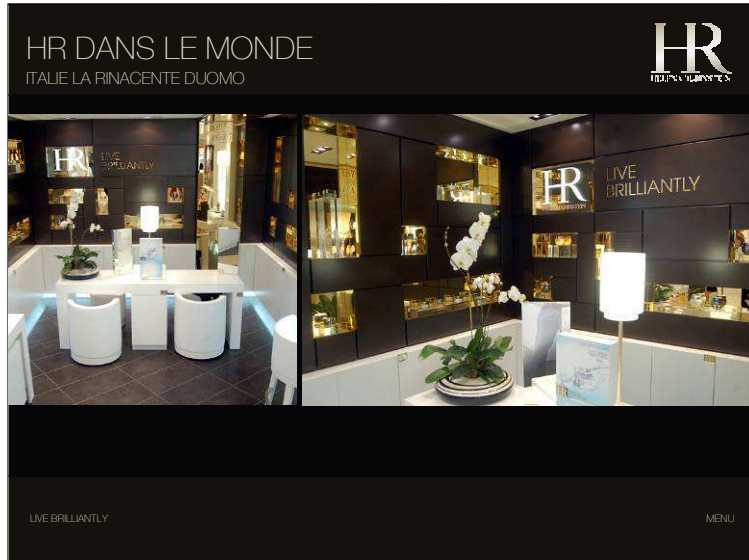

Guide d'animation

Séquence 2 : L'esprit du luxe HR

Outil : slideshow

Objectif : HR une marque internationale



Guide d'animation

Séquence 2 : L'esprit du luxe HR

Outil : slideshow

Objectif : HR une marque internationale



Guide d'animation

Sequence 2 : HR, the spirit of luxury

Tool : slideshow

Objective : discover the international dimension of the brand

Time : 20'



Guide d'animation

Séquence 2 : L'esprit du luxe HR

Outil : slideshow

Objectif : HR une marque internationale



Guide d'animation

Séquence 2 : L'esprit du luxe HR

Outil : slideshow

Objectif : HR une marque internationale



Guide d'animation

Séquence 2 : L'esprit du luxe HR

Outil : slideshow

Objectif : HR une marque internationale



Guide d'animation

Séquence 2 : L'esprit du luxe HR

Outil : slideshow

Objectif : HR une marque internationale



Guide d'animation

Séquence 2 : L'esprit du luxe HR

Outil : slideshow

Objectif : HR une marque internationale

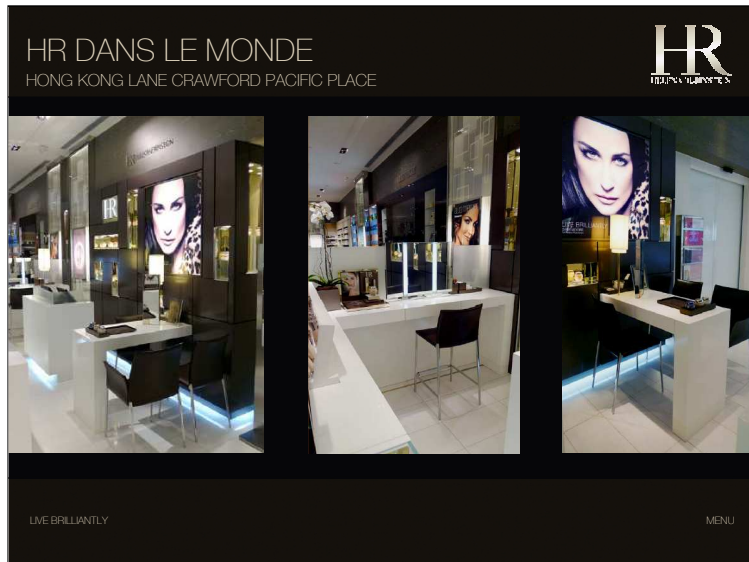

Guide d'animation

Séquence 2 : L'esprit du luxe HR

Outil : slideshow

Objectif : HR une marque internationale



Guide d'animation

Sequence 2 : HR, the spirit of luxury

Tool : slideshow

Objective : discover the international dimension of the brand

Time : 20'



Guide d'animation

Sequence 2 : HR, the spirit of luxury

Tool : slideshow

Objective : discover the international dimension of the brand

Time : 20'



Guide d'animation

Sequence 2 : HR, the spirit of luxury

Tool : slideshow

Objective : discover the international dimension of the brand

Time : 20'



Guide d'animation

Séquence 2 : L'esprit du luxe HR

Outil : slideshow

Objectif : HR une marque internationale

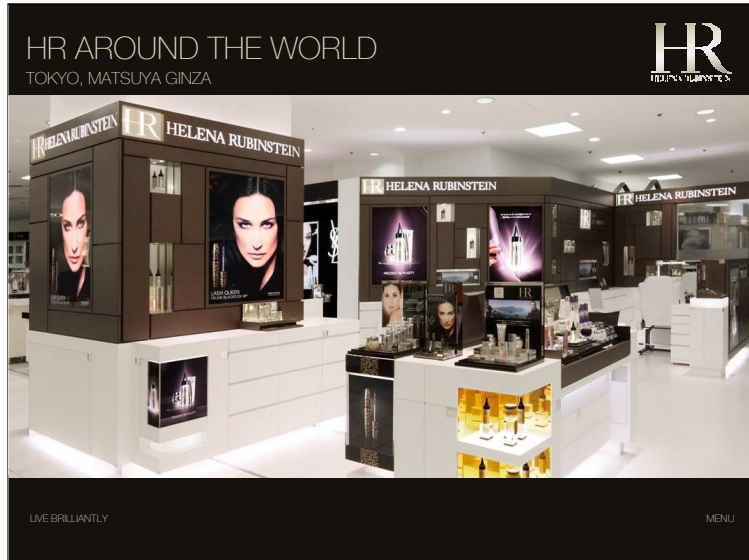

Guide d'animation

Sequence 2 : HR, the spirit of luxury

Tool : slideshow

Objective : discover the international dimension of the brand

Time : 20'



Guide d'animation

Sequence 2 : HR, the spirit of luxury

Tool : slideshow

Objective : discover the international dimension of the brand

Time : 20'



Guide d'animation

Sequence 2 : HR, the spirit of luxury

Tool : slideshow

Objective : discover the international dimension of the brand

Time : 20'



Guide d'animation

Séquence 2 : L'esprit du luxe HR

Outil : slideshow

Commentaires

L'expression du luxe selon HR se distingue également à travers un service unique proposé aux femmes.

Éléments clés de la beauty revelation HR : le miroir, les accessoires de beauté, l'espace consultation beauté,...



Guide d'animation

Séquence 2 : L'esprit du luxe HR

Outil : slideshow

Commentaires

Après avoir découvert l'expression du luxe selon HR sur le point de vente, selon vous « comment se décline le luxe dans un produit HR? »

PRODIGY : LA PLUS PRODIGIEUSE DES SAGAS OÙ LE LUXE ET LA SENSUALITÉ DÉFIENT L'INNOVATION

Le mythe Prodigy : à la pointe de la cosmétique anti-âge. Les laboratoires HR, s'inspirant du miracle naturel de la sève des végétaux, consacrent 4 années de minutieux décryptages et d'exigeantes sélections à concevoir une formule extraordinaire. Son secret : la bio-sève, véritable élixir de vie.

Luxe et harmonie : posséder Prodigy, c'est posséder le sens de la beauté et de l'harmonie. Les lignes pures, douces au regard, façonnent une bulle évanescence comme une goutte de sève. Premier contact avec un soin généreux et luxueux, le verre est doux et lourd, délicat et rassurant à la fois.

Matière et sensations : aimer Prodigy, c'est s'ouvrir à des sensations nouvelles et expérimenter tous les contrastes d'une texture qui livre sa personnalité au fil de l'application. Miracle de confort qui donne la sensation délicieuse d'une efficacité immédiate et durable.



PAUSE 20'



Guide d'animation

Séquence 3 : HR, un lien unique

Outil : slideshow

Objectif : transition

Durée : 25'



11h30

Commentaires

Posez la question : « en quoi selon vous est-il avantageux de conseiller HR? »



Guide d'animation

Séquence 1 : Introduction de l'approche

Outil : diaporama / interaction

Commentaires

Passez en revue les valeurs HR clés avec les participantes :

La marque HR a été créée par une femme visionnaire, une pionnière qui était à la fois une scientifique et une esthète. Depuis 1902, Helena Rubinstein ne cesse de réinventer l'univers de la beauté en lançant des produits révolutionnaires issus d'une vision unique qui conjugue avant-garde, science et audace.

HR est une marque qui s'adresse aux femmes les plus exigeantes et en quête de performances cosmétiques qui confinent à la médecine esthétique sans en présenter les inconvénients.

Des femmes qui exigent les plus hautes performances et les ingrédients actifs les plus concentrés.

Des femmes qui adoptent des textures exceptionnelles pour leur sensualité « addictive ».

Des femmes qui attendent des résultats immédiatement visibles et mesurables à long terme.



Guide d'animation

Séquence 1 : Introduction de l'Approche

Outil : diaporama

Commentaires

La collaboration entre Laclinic Montreux et Helena Rubinstein représente tout ce qu'il y a d'unique chez HR.

Nous sommes la seule marque sélective à avoir conclu un partenariat aussi emblématique.

Initiateur de la cosmétique anti-âge d'avant-garde, pionnier de la création de soins d'inspiration clinique, la marque Helena Rubinstein franchit aujourd'hui un nouveau cap dans sa quête de l'excellence cosmétique en devenant partenaire de LACLINIC MONTREUX : une alliance sans précédent entre deux experts de l'anti-âge.

Et une première pour une marque cosmétique !

Laclinic Montreux est aujourd'hui sans aucun doute l'une des cliniques les plus prestigieuses du monde. Des spécialistes hautement qualifiés et reconnus y travaillent en unissant art et science pour obtenir des résultats spectaculaires.

Dans ce lieu d'exception où l'on accorde autant d'importance à la perfection médicale qu'à l'approche artistique, mais où la chirurgie n'est envisagée qu'en dernier recours, toutes les spécialités esthétiques médicales et paramédicales sont représentées :

- Un institut de beauté, un centre de médecine esthétique : traitement anti-rides par injections, liftings non chirurgicaux, photo-rajeunissement au laser ou par lampe flash, peelings, dermabrasions, raffermisssement cutané au laser, clinique dentaire...
- Et un service de chirurgie plastique, reconstructrice et esthétique à la pointe de la technologie.

HR ET LACLINIC MONTREUX : UN PARTENARIAT RÉVOLUTIONNAIRE POUR REPRODUIRE AVEC PRÉCISION LE PROTOCOLE MÉSOLIFT DISPENSÉ À LACLINIC MONTREUX

Le MÉSOLIFT est la 1^{ère} procédure de médecine esthétique recommandée par l'univers médical pour revitaliser la peau des femmes et révéler l'éclat de leur jeunesse. Elle est particulièrement adaptée pour préserver la qualité de la peau quand le teint commence à paraître terne et fatigué.

Elle implique la diffusion en mini-doses d'une sélection revitalisante de facteurs anti-âge juste sous la surface de la peau.

Ces injections superficielles assurent un lifting instantanément lissant doublé de résultats en termes d'éclat : elles estompent immédiatement les signes de fatigue, illuminent le teint et redonnent sa tonicité à la peau.



Guide d'animation

Séquence 1 : Introduction de l'approche

Outil : diaporama

Commentaires

Résumez la marque HR en une phrase : HR, des soins cosmétiques prodigieux et performants pour les femmes les plus exigeantes : hautes concentrations d'ingrédients stars pour le meilleur avant la médecine esthétique.



Guide d'animation

Séquence 3 : HR, un lien unique

Outil : slideshow, paper board

Commentaires

Faire définir ce qu'est un Must Have et les faire identifier par le groupe.
« D'après-vous qu'est-ce qu'un Must Have? »

Les faire s'exprimer, noter au paper board.



Guide d'animation

Séquence 3 : HR, un lien unique

Outil : slideshow

Objectif : identification des Must Have

Commentaires

Demander aux participantes de trouver les must-have dans la salle (meubles merch, présentoir...).

Ensuite les faire apparaître à l'écran.

Pour un succès garanti, conseillez ces best-sellers en priorité aux femmes qui découvrent HR et laissez-les réagir...



Guide d'animation

Séquence 3 : HR, un lien unique

Outil : film

Objectif : introduction aux lancements 2010

Commentaires

Les grands fondamentaux sur le soin :

RÉPLICATION D'ACTES DE MÉDECINE ESTHÉTIQUE DE POINTE

Des interventions cosmétiques à l'efficacité maximale qui répliquent les actes de médecine esthétique, élaborées en partenariat exclusif avec les médecins plasticiens de la Clinique Montreux et les dermatologues les plus réputés. (Nous en parlerons dans quelques instants).

EXIGENCE ABSOLUE DANS LA SÉLECTION D'ACTIFS

Inspirées des procédures cliniques de pointe (Mesolift, Peeling, Lifting, ...), les soins Interventions Cosmétiques Instantanées HR incorporent des actifs anti-âge de référence en concentrations extrêmes tout en étant parfaitement assimilés par la peau.

Issus des prodiges de la nature, les soins globaux anti-âge HR sont enrichis en actifs naturels rares et précieux – les cellules natives végétales – en parfaite symbiose avec l'ensemble des cellules de la peau.

TEXTURES D'EXCEPTION POUR UNE SENSORIALITE "ADDICTIVE"

Des textures d'exception qui se transforment immédiatement pour être en parfaite affinité avec la peau et assurer une assimilation optimale des actifs anti-âge. De purs bijoux plébiscités par nos clientes les plus fidèles, ...offrant une expérience sensorielle addictive.

RÉSULTATS INSTANTANÉMENT MESURABLES ET VISIBLES

Pour valider l'efficacité de nos interventions cosmétiques, nous réalisons les études cliniques avec les plus grands experts de centres hospitaliers réputés, tels que le CHU de Besançon, en nous appuyant sur les appareillages d'analyse les plus pointus dans l'expertise du vieillissement cutané. Ainsi, nous pouvons prouver les résultats cliniques sur la qualité de la peau.



Guide d'animation

Séquence 4 : Traiter et Sublimer

Outil : diaporama

Commentaires

Présentation du soin HR : géographie, ordre de présentation

- 1 – Soins globaux anti-âge : gamme Prodigy Powercell, Prodigy, Prodigy Extrême
- 2 – Soins spécialistes anti-âge : gamme Collagenist
- 3 – Interventions cosmétiques instantanées : gamme Prodigy Re-Plasty



Guide d'animation

Séquence 4 : Traiter et Sublimer

Outil : diaporama

Commentaires

SOINS PRODIGEUX - ANTI-ÂGE GLOBAL

Prodiges de la recherche cellulaire et tissulaire, les soins Prodigy sont de véritables concentrés de vie pour une prise en charge globale des signes majeurs du vieillissement cutané.

Prodigy Powercell

Véritable soin « greffeur de jeunesse » qui auto-répare la peau en un temps record, Prodigy Powercell est le soin idéal pour toutes les femmes qui recherchent une réparation et une protection quotidienne.

Prodigy

Un concentré de vie pour une puissance globale anti-âge qui cible simultanément les 5 mécanismes essentiels du vieillissement cutané.

Prodigy Extrême

Un concentré de vie pour une puissance anti-âge ultime qui contre les signes radicalisés du vieillissement des peaux matures.



Guide d'animation

Séquence 4 : le soin HR

Outil : slideshow

Objectif : découverte et connaissance des produits

Commentaires

SOINS PRODIGIEUX - ANTI-ÂGE GLOBAL

Prodigy Powercell

En l'invitant à s'observer dans un miroir, votre cliente exprime ce qu'elle perçoit :

« Ma peau manque de vitalité et d'éclat, des rides apparaissent. Je recherche un soin qui la répare et la protège au quotidien. »

Demandez aux participants d'identifier les signes visibles correspondant aux préoccupations de la cliente.

Résumé des signes visibles cf. slide suivante.



Guide d'animation

Séquence 4 : le soin HR

Outil : slideshow

Objectif : découverte et connaissance des produits

Commentaires

SOINS PRODIGIEUX - ANTI-ÂGE GLOBAL Prodigy Powercell

Selon les observations de la cliente, les signes visibles à cibler sont :

RIDES

PERTE DE TONICITÉ

MANQUE D'ÉCLAT

DÛS AUX MICRO-AGRESSIONS QUOTIDIENNES

Pour en savoir plus

A l'instar d'autres éléments vivants de la nature, la peau possède un instinct de survie phénoménal, prête à s'auto-réparer à tout moment en fabriquant des cellules neuves.

Mais sous l'influence de micro-agressions répétées du quotidien (dus à la pollution, rayons UV, fumée, ...), les formidables capacités régénératrices de l'enveloppe cutanée s'essoufflent, il lui faut une énergie supplémentaire pour doper le "moteur" de ses cellules.



Guide d'animation

Séquence 4 : le soin HR

Outil : slideshow

Objectif : découverte et connaissance des produits

Commentaires

SOINS PRODIGIEUX - ANTI-ÂGE GLOBAL Prodigy Powercell

Innovation 2010 : Helena Rubinstein crée le soin greffeur de jeunesse Prodigy Powercell à l'avant-garde de la science, né de la recherche des Laboratoires Helena Rubinstein sur la reconstruction des tissus.

Sa puissance s'appuie sur l'incomparable savoir-faire à la frontière du médical des Laboratoires Helena Rubinstein assistés du Laboratoire des Substituts Cutanés de Lyon* en matière de reconstruction et de cicatrisation de la peau.

Dans ce prodigieux flacon vert, toute la puissance des cellules souches végétales de Criste Océanique pour offrir à la peau trois actions surpuissantes:

- régénération cellulaire
- réparation tissulaire
- défense anti-radicalaire

Pour en savoir plus

Le Laboratoire des Substituts Cutanés de Lyon, affilié au CNRS (Centre National de Recherche Scientifique Française), dirigé par Odile Damour, est la référence internationale en matière de reconstruction cutanée et spécialisé dans la reconstitution d'épiderme et de derme in vitro en vue de greffes de peau.

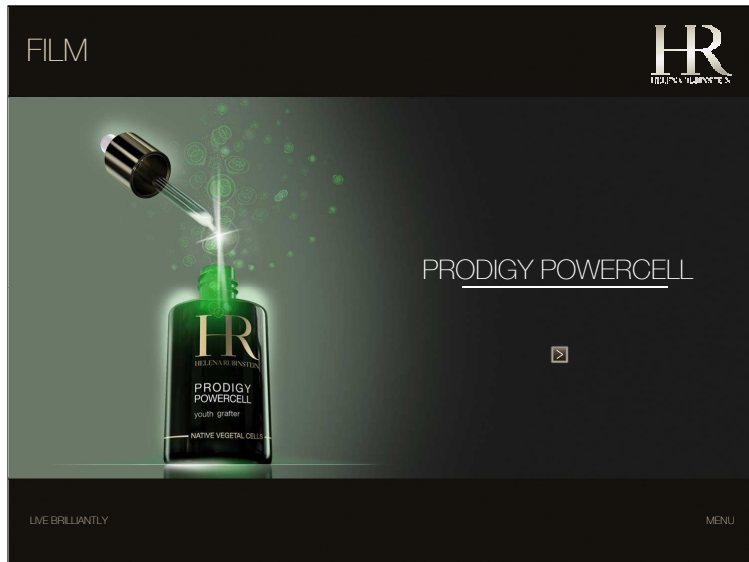

Guide d'animation

Séquence 4 : le soin HR

Outil : slideshow

Objectif : découverte et connaissance des produits

Commentaires

Cliquer sur la zone active pour lancer le film.

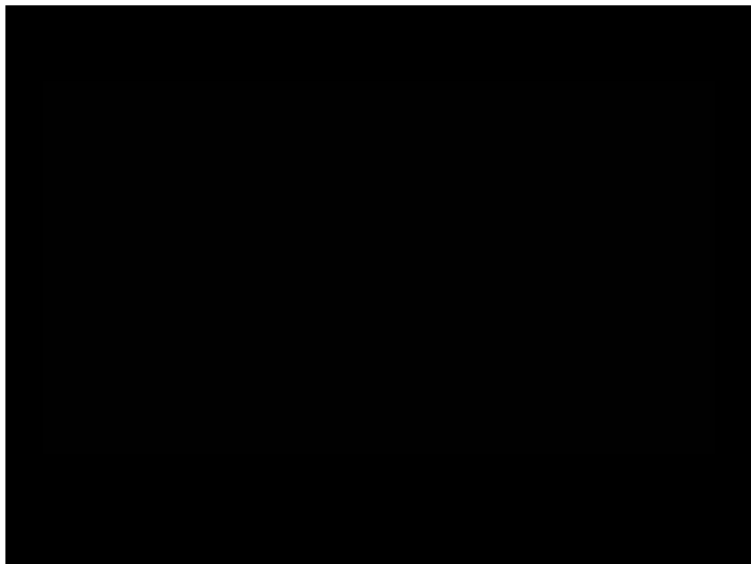

Guide d'animation

Commentaires



Guide d'animation

Séquence 4 : le soin HR

Outil : slideshow

Objectif : découverte et connaissance produit

Commentaires

SOINS PRODIGIEUX - ANTI-ÂGE GLOBAL Prodigy Powercell

La Criste Océanique : véritable miracle de la nature

Puissante plante anti-oxydante aux facultés d'auto-régénération exceptionnelles.

Née dans les profondeurs aquatiques, la Criste Océanique a migré vers la terre à travers les âges pour s'épanouir sur les côtes rocailleuses. Un itinéraire contre vents et marées qui l'a forcée à développer d'incroyables facultés de résistance pour survivre et s'adapter à maints aléas environnementaux : sols chargés de sel, embruns violents, sécheresse...

La Criste Océanique a su développer des mécanismes de défense hors du commun, en sécrétant toute une panoplie de molécules - oligo-éléments, sels minéraux, iode, vitamines..., qui lui confèrent une exceptionnelle résistance au temps.

Les laboratoires Helena Rubinstein en ont extrait la quintessence de vie :

Les cellules souches végétales, 100% puissance active



Guide d'animation

Séquence 4 : le soin HR

Outil : slideshow

Objectif : découverte et connaissance produit

Commentaires

SOINS PRODIGIEUX - ANTI-ÂGE GLOBAL Prodigy Powercell

Les cellules souches végétales de Criste Océanique ont été générées in vitro par biotechnologie.

Grâce à ce procédé unique de biotechnologie, les Laboratoires Helena Rubinstein ont accès à des lignées stables et indéfinies de cellules souches végétales. Leur métabolisme est orienté vers les qualités moléculaires qui étaient recherchées, à savoir la synthèse d'une myriade de composants dotée de propriétés stimulantes et anti-oxydantes puissantes.

Ces micro-condensés moléculaires sont bien plus riches et bien plus variés que les variétés moléculaires produites par la plante elle-même dans son milieu naturel.

Ce précieux concentré de cellules souches végétales agit sur les trois principaux mécanismes anti-âge :

1- Régénération cellulaire

Dotées de facultés énergétiques, les cellules natives végétales de Criste Océanique favorisent la prolifération cellulaire, accélèrent la régénération tissulaire et participent à la restauration de la fonction barrière de la peau*.

* étude in vitro sur peau en reconstruction

2- Réparation tissulaire

Riche en facteurs stimulants et dynamisants uniques, les cellules natives végétales de Criste Océanique favorisent* activement la réparation tissulaire épidermique.

* Etude in vitro sur épiderme reconstruit

3- Défense anti-radicalaire

Ce concentré de cellules natives végétales de Criste Océanique est doté d'effets anti-oxydants* puissants pour protéger intensément les cellules de la peau des effets néfastes et vieillissants des radicaux libres. Des tests in vitro prouvent que ces cellules natives végétales de Criste Océanique protègent l'ADN et les membranes des cellules de l'oxydation*.

* Test in vitro



Guide d'animation

Séquence 4 : le soin HR

Outil : slideshow

Objectif : découverte et connaissance produit

Commentaires

SOINS PRODIGIEUX - ANTI-ÂGE GLOBAL Prodigy Powercell

Des résultats prouvés, des bénéfices impressionnants sur la qualité des tissus cutanés.

Dès 5 jours, les signes visibles d'une peau plus jeune.
Peau lissée, tonicité renforcée, éclat recréé.

Les rides s'estompent, son éclat irradie de nouveau, sa tonicité augmente, ses défenses contre les radicaux libres se renforcent, elle est bien mieux hydratée.



Guide d'animation

Séquence 4 : le soin HR

Outil : slideshow

Objectif : découverte et connaissance produit

Commentaires

SOINS PRODIGIEUX - ANTI-ÂGE GLOBAL Prodigy Powercell

Des résultats prouvés, des bénéfices impressionnants sur la qualité des tissus cutanés.

A 35 jours, sous l'effet des cellules souches végétales de Criste Océanique, on observe que l'épiderme de peau reconstruite (fibroblastes issus d'une peau de plus 50 ans) se rapproche d'une peau jeune, il a une épaisseur quasi identique à celui d'une peau reconstruite avec des fibroblastes de 22 ans :



Guide d'animation

Séquence 4 : le soin HR

Outil : slideshow

Objectif : découverte et connaissance produit

Commentaires

SOINS PRODIGIEUX - ANTI-ÂGE GLOBAL Prodigy Powercell

Rides et ridules réduites :

Une étude du relief cutané sur les rides de la patte d'oie démontre des effets dès 8 jours, sur le nombre et la longueur des rides qui s'amplifient à 4 semaines* :

Après un mois, la surface totale ridée de la zone de la patte d'oie est réduite de 39%*

**Etude cosmétoclinique avec analyse d'empreintes / 40 femmes*

Une deuxième étude sur les rides du lion et des lèvres par un dermatologue utilisant une échelle photographique démontre :

- Rides du lion :

Après 1 mois : 73% des femmes présentent une amélioration de la ride du lion d'au moins 1 grade, dont 40% de 2 grades, sur l'échelle photographique*.

**scorage par un dermatologue sur 40 femmes*

- Rides au niveau de la lèvre supérieure

Après 1 mois, 80% des femmes présentent une amélioration des rides de la lèvre supérieure d'au moins 1 grade* dont 34% d'au moins 2 grades sur l'échelle photographique*.

**scorage par un dermatologue sur 40 femmes*

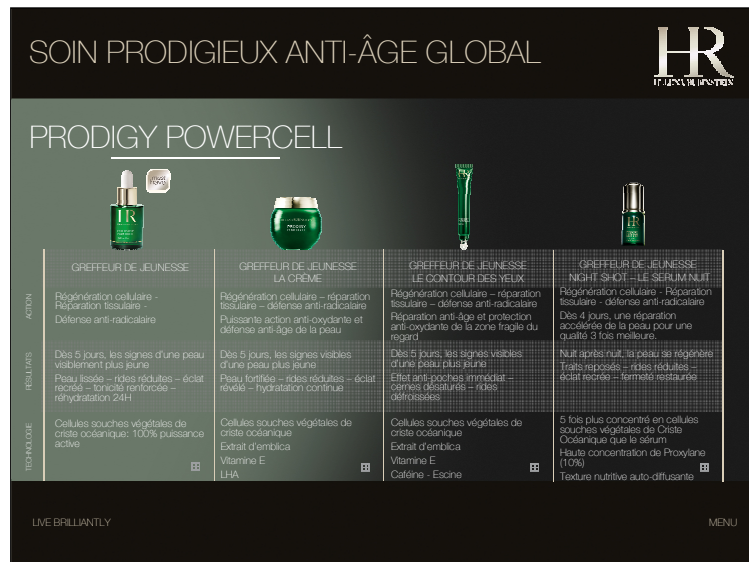

Guide d'animation

Sequence 4 : HR Skincare

Tool : slideshow & interaction

Objective : mastering HR skincare, geography and key sales messages

Time : 1H 20' (part 1)

Commentaires

SOINS PRODIGIEUX - ANTI-ÂGE GLOBAL Prodigy Powercell

Résultats prouvés et bénéfiques impressionnants sur la qualité des tissus de la peau.

Dès 5 jours, les signes visibles d'une peau plus jeune.

Peau lissée, éclat recréé, tonicité renforcée.

Rides réduites, la peau revit une nouvelle fois de l'intérieur, sa tonicité est renforcée, ses défenses anti-radicalaires sont renforcées. La peau est mieux hydratée.

Soin Prodigy Powercell

Sérum : **MUST HAVE** Greffeur de Jeunesse

Crème : Greffeur de Jeunesse – La crème

Contour des yeux : Greffeur de Jeunesse – Le contour des yeux

Sérum de nuit: Greffeur de Jeunesse Night Shot - Le sérum de nuit

NOUVEAU Greffeur de Jeunesse Night Shot :

5 fois plus concentré en cellules souches végétales de Criste Océanique que le sérum.

Haute concentration en Proxylane (10%).

Texture nutritive.

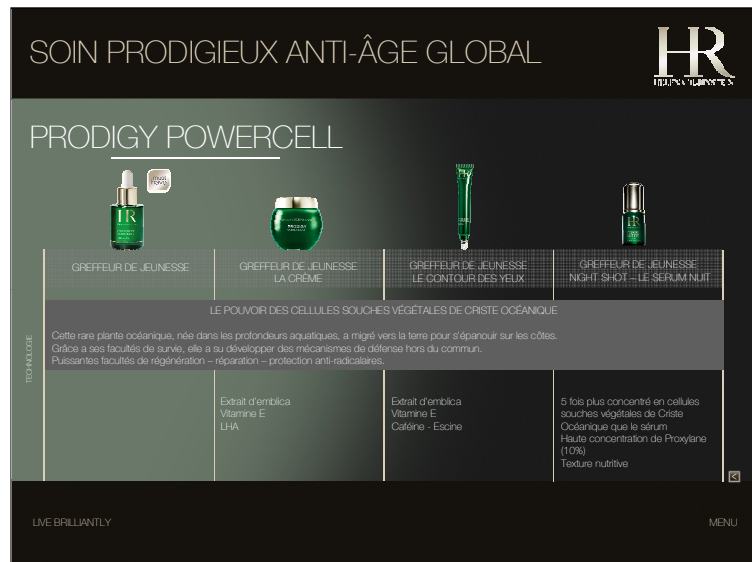

Guide d'animation

Commentaires

SOINS PRODIGIEUX - ANTI-ÂGE GLOBAL Prodigy Powercell

LE POUVOIR DES CELLULES SOUCHES VÉGÉTALES DE CRISTE OCÉANIQUE

Rare plante océanique, née dans les profondeurs aquatiques, a migré vers la terre pour s'épanouir sur les côtes. Grâce à ses facultés de survie, elle a su développer des mécanismes de défense hors du commun en sécrétant oligo-éléments, sels minéraux, iode, vitamines, lui conférant une exceptionnelle résistance au temps. Les cellules natives végétales de Criste Océanique favorisent la prolifération cellulaire et accélèrent la régénération tissulaire. Ces cellules natives végétales sont dotées d'effets anti-oxydants* puissants pour protéger intensément les cellules de la peau des effets néfastes et vieillissants des radicaux libres.

*Test in-vitro

PRODIGY POWERCELL LA CRÈME

Cellules souches végétales

Extrait d'emblica et Vitamine E : pouvoir antioxydant - protection vis-à-vis des radicaux libres

LHA : Favorise la desquamation - peau lisse

PRODIGY POWERCELL LE CONTOUR YEUX

Cellules souches végétales

Extrait d'emblica et Vitamine E : pouvoir antioxydant - protection vis-à-vis des radicaux libres

Caféine et Escine (extrait du marron d'Inde) : Action drainante / décongestionnante

Favorise la réduction des poches

PRODIGY POWERCELL NIGHT SHOT LE SÉRUM DE NUIT

5 fois plus concentré en cellules souches végétales de Criste Océanique que le sérum

Haute concentration de Proxylane (10%): agit sur les composants du derme pour améliorer la communication entre les cellules et lutter efficacement contre la perte de densité de la peau liée au vieillissement

Texture nutritive.



Guide d'animation

Séquence 4 : Traiter et Sublimer

Outil : diaporama

Commentaires

SOIN PRODIGEUX ANTI-ÂGE GLOBAL

Prodiges de la recherche cellulaire et tissulaire, les soins Prodigy sont de véritables concentrés de vie pour une prise en charge globale des signes majeurs du vieillissement cutané.

Prodigy Powercell

Véritable soin « greffeur de jeunesse » qui auto-répare la peau en un temps record, Prodigy Powercell est le soin idéal pour toutes les femmes qui recherchent une réparation et une protection quotidienne.

Prodigy

Un concentré de vie pour une puissance globale anti-âge qui cible simultanément les 5 mécanismes essentiels du vieillissement cutané.

Prodigy Extrême

Un concentré de vie pour une puissance anti-âge ultime qui contre les signes radicalisés du vieillissement des peaux matures.



Guide d'animation

Séquence 4 : le soin HR

Outil : slideshow

Objectif : découverte et connaissance produit

Durée : 35'

Commentaires

SOIN PRODIGIEUX ANTI-ÂGE GLOBAL

Prodigy

En l'invitant à s'observer dans un miroir, votre cliente exprime ce qu'elle perçoit :

« Ma peau se déshydrate, mon teint est moins uniforme, des rides et ridules apparaissent. Je veux un soin qui agisse sur tous les fronts. »

Demandez aux participants d'identifier les signes visibles correspondant aux préoccupations de la cliente.

Résumé des signes visibles cf. slide suivante.



Guide d'animation

Séquence 4 : le soin HR

Outil : slideshow

Objectif : découverte et connaissance produit

Commentaires

SOIN PRODIGIEUX ANTI-ÂGE GLOBAL

Prodigy

Selon les observations de la cliente, les signes visibles à cibler sont :

RIDES APPARENTES
PERTE DE TONICITÉ
TEINT IRRÉGULIER
MANQUE D'ÉCLAT
DÉSHYDRATATION

Pour en savoir plus

Prodigy relève un vrai défi à la science: insuffler à la peau l'énergie vitale dont elle a besoin pour lutter contre les effets du temps.

1. Combattre la diminution de la synthèse lipidique entraînant le dessèchement de la peau
2. Prévenir le ralentissement du renouvellement cellulaire, intervenant dans la formation des rides et ridules
3. Enrayer la dégradation du collagène et de l'élastine
4. Agir contre le dérèglement de la mélanogénèse à l'origine des taches et des irrégularités pigmentaires
5. Lutter contre le ralentissement de la microcirculation cutanée



Guide d'animation

Séquence 4 : le soin HR

Outil : slideshow

Objectif : découverte et connaissance produit

Commentaires

SOIN PRODIGIEUX ANTI-ÂGE GLOBAL

Prodigy

L'exploit : les Laboratoires HR ont réussi à formuler un véritable concentré de vie, la BIO-SEVE, sélection de 15 actifs anti-âge parmi les plus performants et hautement concentrés, capable de lutter simultanément contre l'ensemble des 5 mécanismes du vieillissement cutané.



Guide d'animation

Séquence 4 : le soin HR

Outil : slideshow

Objectif : découverte et connaissance produit

Commentaires

SOIN PRODIGIEUX ANTI-ÂGE GLOBAL

Prodigy

La prouesse technologique : **La Bio-Sève encapsulée**

La Bio-Sève est comme « encapsulée » par un double maillage pour délivrer son efficacité au plus près des cellules. Seul ce système de formulation unique a permis d'associer un aussi grand nombre et une telle variété d'actifs.

Le double maillage

Pour réunir autant d'actifs de différentes natures dans une seule et même formule, les laboratoires HR ont opéré une véritable prouesse : « encapsuler dans des zones séparées les différents actifs selon leur nature.

Les actifs liposolubles sont incorporés dans une phase huileuse qui est gélifiée, un premier maillage est constitué. Il est ensuite dispersé dans une phase aqueuse contenant les actifs hydrophiles. L'ensemble est à nouveau gélifié, ce qui forme le second maillage. Ce procédé unique a pour objectif d'optimiser la mise à disposition des différents actifs pour la peau et d'améliorer considérablement les bénéfices sensoriels de Prodigy. Une texture dense et ronde à la prise, nourrissante mais ultra-fondante et soyeuse.



Guide d'animation

Séquence 4 : le soin HR

Outil : slideshow

Objectif : découverte et connaissance produit

Commentaires

SOIN PRODIGIEUX ANTI-ÂGE GLOBAL

Prodigy

Les actifs contenus dans la Bio-Sève encapsulée

Gatuline, Pro-vitamine B5, Gelée royale : renouvellement cellulaire

Peptides de riz et extrait de graines de soja : protection des fibres de collagène et d'élastine

Extrait de raisin blanc et bourgeon de hêtre, Vitamines Cg & E : taches pigmentaires

Extraits de ruscus, Caféine : microcirculation

Précurseur de céramide, Cholestérol : synthèse des lipides



Guide d'animation

Séquence 4 : le soin HR

Outil : slideshow

Objectif : découverte et connaissance produit

Commentaires

SOIN PRODIGIEUX ANTI-ÂGE GLOBAL

Prodigy

5 résultats en réponse aux 5 mécanismes essentiels du vieillissement cutané

Tests réalisés sur un panel de 41 femmes, âgées entre 42 et 64 ans.
Application de Prodigy Crème pendant 4 semaines.

Observations mesurées par des dermatologues.



Guide d'animation

Séquence 4 : le soin HR

Outil : slideshow

Objectif : découverte et connaissance produit

Commentaires

SOIN PRODIGIEUX ANTI-ÂGE GLOBAL

Prodigy

Résultat : Une puissance anti-âge incomparable

Lissage – Fermeté – Eclat – Hydratation – Uniformité

Dès l'application, la peau est nourrie et hydratée, le teint plus lumineux. Jour après jour, les mécanismes de la peau sont relancés : régénérée, raffermie, lissée, elle retrouve sa vitalité.

Les femmes l'ont testé*:

Lissage 83% - Eclat 83% - Uniformité du teint 81% - Fermeté 79% - Hydratation 86%

* Test d'usage 132 femmes – 3 semaines

Le rituel de soin Prodigy

Jour : Concentré global anti-âge **MUST HAVE**

Nuit : Night Tissular Concentré global anti-âge nuit

Sérum : Sérum soin réparateur anti-âge global

Yeux : Concentré global anti-âge baume pour les yeux

Sérum Yeux : Soin global anti-âge regard

Nettoyant anti-âge & démaquillant anti-âge



Guide d'animation

Séquence 4 : le soin HR

Outil : slideshow

Objectif : découverte et connaissance produit

Commentaires

CONCENTRÉ GLOBAL ANTI-ÂGE

BIO-SÈVE « ENCAPSULÉE »

Céramide, Cholestérol, Gelée Royale : synthèse lipidique

Gatuline, Extrait de bourgeon de hêtre, Pro-Vitamine B5 : renouvellement cellulaire

Peptides de riz, Extraits de graines de soja : protection collagène et élastine

Vitamine C & E, Extrait de raisin : taches pigmentaires

Ruscus, Caféine : micro-circulation sanguine

CONCENTRÉ GLOBAL ANTI-ÂGE

BAUME POUR LES YEUX

BIO-SÈVE « ENCAPSULÉE » exclusive au

Gatuline, pro-vitamineB5, extrait d'algue verte : renouvellement cellulaire

Peptides de riz, extrait de graines de soja et extrait d'algue brune : protection des fibres de collagène et d'élastine

Bourgeon de hêtre, miel d'acacia : excès de mélanine

Extraits de ruscus, caféine, cire de blé noir : micro-circulation

Précurseur de céramide, cholestérol : synthèse des lipides épidermiques

Fibres de polyamide : effet lumière immédiat

NIGHT TISSULAR

CONCENTRÉ GLOBAL ANTI-ÂGE NUIT

NOCTA-SÈVE™

Chrono'Algae : relance le métabolisme cellulaire

Pro-Xylane™ : lutte contre perte densité

Extrait de bourgeon de cèdre du Japon, extrait de graine de vigne : reconstruction cellulaire

Extrait d'« evening primrose » : fortifie la peau

Extrait de fleur de nénuphar : défenses naturelles renforcées

Extrait de ruscus : micro-circulation sanguine



Guide d'animation

Séquence 4 : le soin HR

Outil : slideshow

Objectif : découverte et connaissance produit

Commentaires

SOIN PRODIGIEUX ANTI-ÂGE GLOBAL

Prodigy

Résultat : Une puissance anti-âge incomparable

Lissage – Fermeté – Eclat – Hydratation – Uniformité

Dès l'application, la peau est nourrie et hydratée, le teint plus lumineux. Jour après jour, les mécanismes de la peau sont relancés : régénérée, raffermie, lissée, elle retrouve sa vitalité.

Les femmes l'ont testé*:

Lissage 83% - Eclat 83% - Uniformité du teint 81% - Fermeté 79% - Hydratation 86%

* Test d'usage 132 femmes – 3 semaines

Le rituel de soin Prodigy

Jour : Concentré global anti-âge **MUST HAVE**

Nuit : Night Tissular Concentré global anti-âge nuit

Sérum : Sérum soin réparateur anti-âge global

Yeux : Concentré global anti-âge baume pour les yeux

Sérum Yeux : Soins global anti-âge regard

Nettoyant anti-âge & démaquillant anti-âge



Guide d'animation

Séquence 4 : le soin HR

Outil : slideshow

Objectif : découverte et connaissance produit

Commentaires

EYE ZONE SERUM

SOIN GLOBAL ANTI-ÂGE REGARD

BIO-SÈVE « ENCAPSULÉE »

ACTIF TENSEUR EXCLUSIF

Extrait d'argan : actif tenseur pour une action lift lissante immédiate

SÉRUM SOIN RÉPARATEUR

ANTI-ÂGE GLOBAL

BIO-MATRICE™

Extrait de bourgeon de cèdre du Japon, extrait de graine de vigna indienne :
Reconstruction cellulaire

BIO-SÈVE « ENCAPSULÉE »

NETTOYANT ANTI-ÂGE & DÉMAQUILLANT ANTI-ÂGE

BIO-SÈVE PURIFIANTE

Extrait de karité : protège

Skin renew : stimule renouvellement cellulaire

Aqua Softyl : neutralise effets desséchants du calcaire

Précurseurs de céramides : renforce la barrière lipidique

Extraits graines de soja et de peptides de riz : fermeté et élasticité

HUILES MICELLAIRES

Micro-gouttes pour un pouvoir démaquillant optimal



Guide d'animation

Séquence 4 : Traiter et Sublimer

Outil : diaporama

Commentaires

SOIN PRODIGEUX ANTI-ÂGE GLOBAL

Prodiges de la recherche cellulaire et tissulaire, les soins Prodigy sont de véritables concentrés de vie pour une prise en charge globale des signes majeurs du vieillissement cutané.

Prodigy Powercell

Véritable soin « greffeur de jeunesse » qui auto-répare la peau en un temps record, Prodigy Powercell est le soin idéal pour toutes les femmes qui recherchent une réparation et une protection quotidienne.

Prodigy

Un concentré de vie pour une puissance globale anti-âge qui cible simultanément les 5 mécanismes essentiels du vieillissement cutané.

Prodigy Extrême

Un concentré de vie pour une puissance anti-âge ultime qui contre les signes radicalisés du vieillissement des peaux matures.



Guide d'animation

Séquence 4 : le soin HR

Outil : slideshow

Objectif : découverte et connaissance produit

Commentaires

SOIN PRODIGIEUX ANTI-ÂGE GLOBAL

Prodigy Extrême

En l'invitant à s'observer dans un miroir, votre cliente exprime ce qu'elle perçoit :

«Ma peau est très marquée, elle n'est plus élastique, elle perd de sa matière. Ma crème habituelle ne me suffit plus. Je voudrais un soin qui défroisse mon visage et le rajeunisse visiblement.»

Demandez aux participants d'identifier les signes visibles correspondant aux préoccupations de la cliente.

Résumé des signes visibles cf. slide suivante.

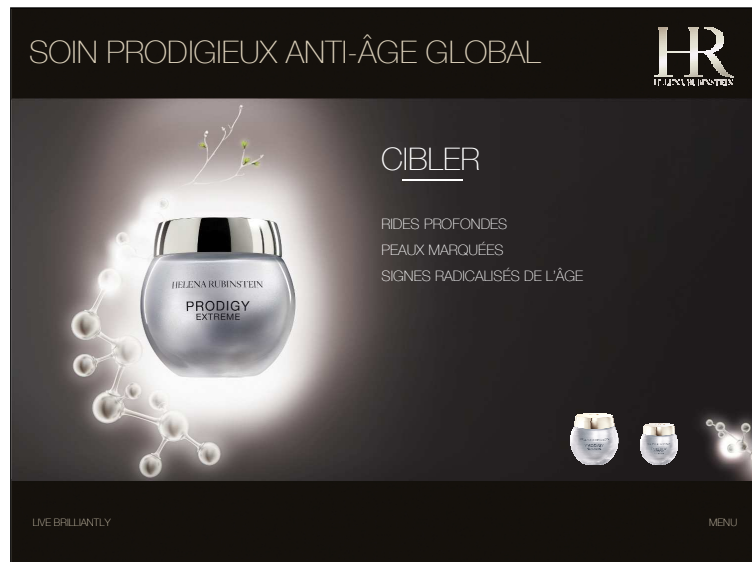

Guide d'animation

Séquence 4 : le soin HR

Outil : slideshow

Objectif : découverte et connaissance produit

Commentaires

SOIN PRODIGIEUX ANTI-ÂGE GLOBAL

Prodigy Extrême

Selon les observations de la cliente, les signes visibles à cibler sont :

RIDES PROFONDES

PERTE DE DENSITÉ

PEAUX MARQUÉES

SIGNES RADICALISÉS DE L'ÂGE

Pour en savoir plus

Après 50 ans, les du vieillissement se radicalisent. Ce qui n'était pas encore visible à 40 ans devient évident à 50 ans. Les rides sont profondément marquées, les sillons se creusent; la physiologie cutanée se modifie, les apports nutritifs aux cellules s'appauvrissent. La peau devient plus rugueuse et sèche. Son maillage de soutien s'affaiblit, les volumes du visage s'affaissent. La substance fondamentale qui donne à la peau toute sa matière se dégrade, la peau devient moins dense et résistante, elle marque plus.



Guide d'animation

Séquence 4 : le soin HR

Outil : slideshow

Objectif : découverte et connaissance produit

Commentaires

SOIN PRODIGIEUX ANTI-ÂGE GLOBAL

Prodigy Extrême

Les Intégrines, véritables « ponts de vie » cellulaires

Afin d'aller encore plus loin dans la connaissance du vieillissement cutané, les Laboratoires HR ont travaillé en collaboration avec le Laboratoire de biologie des Tissus Conjonctifs de l'Université de Liège. Véritable pôle d'excellence des tissus conjonctifs, ce laboratoire est mondialement connu pour ses études et publications sur la régulation de la matrice extracellulaire (réalisées avec la Nasa par exemple). L'alliance de ces deux recherches de pointe a donc permis de décoder le rôle fondamental des intégrines, responsables de la radicalisation du vieillissement.

Véritables « ponts de vie » cellulaires, les intégrines connectent les cellules de la peau à leur environnement, la préservant ainsi du vieillissement. Avec l'âge, les intégrines se désactivent, ce qui entraîne une accélération du vieillissement des cellules.

Pour en savoir plus :

Les **intégrines** sont les principaux récepteurs cellulaires de la matrice extracellulaire : elles établissent une continuité entre les molécules de la matrice et le milieu intracellulaire. Elles **transmettent les informations** d'un compartiment à un autre et permettent ainsi aux cellules d'intégrer dans leur comportement les informations émanant de la matrice extracellulaire. Les intégrines sont donc directement impliquées, via les **adhésions focales** dans les grandes fonctions cellulaires comme l'adhérence, la migration, la prolifération des fibroblastes...

La liaison des intégrines à leur ligands spécifiques (molécules qui se fixent sur une protéine impliquée dans la transmission de signaux et jouent ainsi le rôle de médiateurs) provoque : d'une part, une réorganisation de l'armature interne des cellules ou cytosquelette ; d'autre part, l'activation d'une signalisation cellulaire complexe.

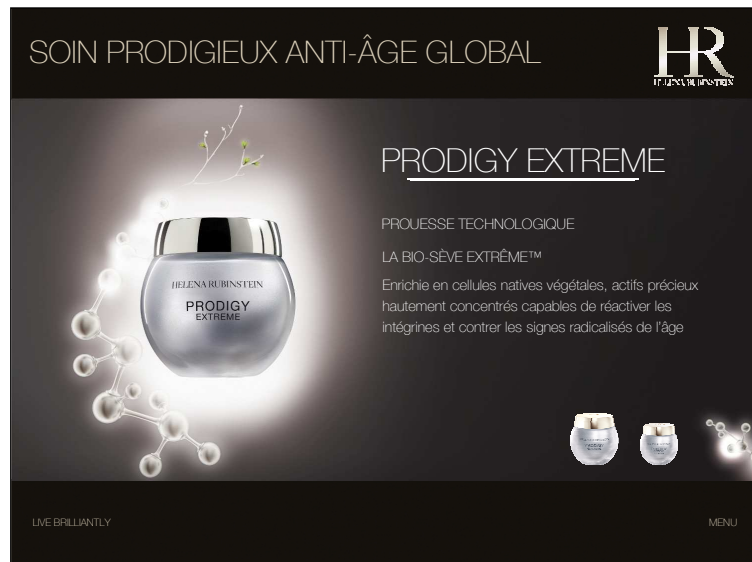

Guide d'animation

Séquence 4 : le soin HR

Outil : slideshow

Objectif : découverte et connaissance produit

Commentaires

SOIN PRODIGIEUX ANTI-ÂGE GLOBAL

Prodigy Extrême

La prouesse technologique : **La Bio-Sève Extrême™** pour contrer les signes radicalisés du vieillissement des peaux matures.

Prodigy Extrême puise son efficacité anti-âge globale dans le miracle de vie de la Nature.

La Bio-Sève Extrême™, nouveau prodige de la science et de la nature associée à la quintessence de la Bio-Sève PRODIGY des cellules natives végétales hautement concentrées de Séquoia et de Fleurs de vigne, capables de réactiver* les intégrines et de réinitialiser l'activité cellulaire. Les cellules cutanées sont reconnectées à leur environnement, la peau « revit ».



Guide d'animation

Séquence 4 : le soin HR

Outil : slideshow

Objectif : découverte et connaissance produit

Commentaires

SOIN PRODIGIEUX ANTI-ÂGE GLOBAL

Prodigy Extrême

La peau « revit ».

Comment décrire l'expérience sublime d'une renaissance?

Au contact de Prodigy Extrême, la peau semble revivre instinctivement. Sous les doigts, elle irradie une nouvelle lumière. Jour après jour, les signes de l'âge s'estompent et la peau s'épanouit. La peau est plus ferme, plus dense, intensément régénérée. Les rides s'atténuent, l'ovale du visage se redessine...les signes radicalisés du vieillissement cutané sont activement combattus: la peau « revit ».

L'extrait de cellules végétales de Séquoia et de Fleur de Vigne renferme des substances capables de stimuler l'activité des intégrines, véritables pont de vie cellulaires:

L'étude immuno-marquage cellulaire et microscopie à fluorescence réalisée par le Laboratoire de Biologie des Tissus Conjonctifs de Liège démontre :

Image 1 : La cellule commence à s'accrocher à son environnement grâce à l'activation des intégrines (après 90 minutes)

Image 2 : La cellule est solidement ancrée à son environnement ce qui entraîne la formation de filaments responsables de la tonicité de la cellule (fibroblaste dermique après 225 minutes).

Image 3 : Les cellules dermiques déploient leur pleine activité de reconstruction du derme permettant ainsi de lutter contre le vieillissement cutané (fibroblaste dermique après 24H).

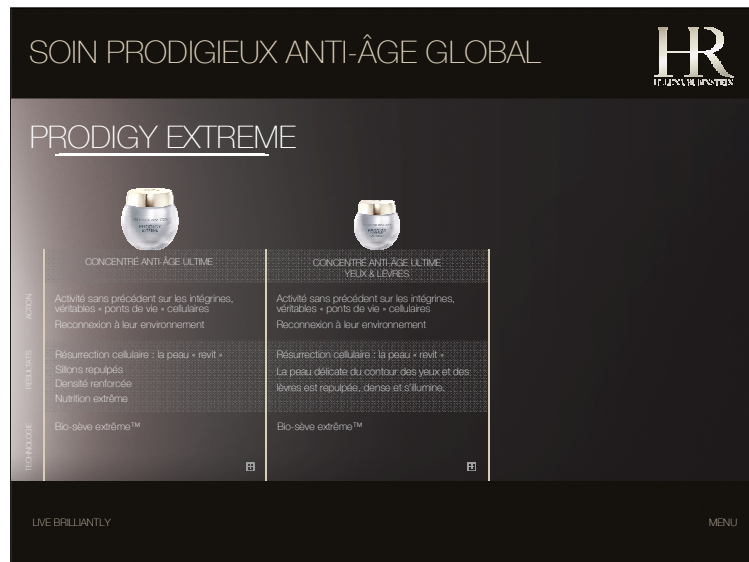

Guide d'animation

Séquence 4 : le soin HR

Outil : slideshow

Objectif : découverte et connaissance produit

Commentaires

SOIN PRODIGIEUX ANTI-ÂGE GLOBAL

Prodigy Extrême

Résultat : la puissance anti-âge ultime

Résurrection cellulaire : la peau « revit »

Rides profondes lissées, densité renforcée, éclat, nutrition extrême La peau est intensément nourrie et irradiée d'une lumière nouvelle. Les signes spécifiques du vieillissement des peaux matures sont combattus: la peau est régénérée, les sillons repulpés. La peau retrouve une densité idéale, l'ovale du visage est remodelé.

Le rituel de soin Prodigy Extrême

Jour : Concentré anti-âge ultime

Yeux & Lèvres : Concentré anti-âge ultime yeux & lèvres

En complément

Réparation anti-âge quotidienne : Prodigy Powercell

Nuit : Night Tissular Concentré global anti-âge nuit

Sérum : Sérum soin réparateur anti-âge global

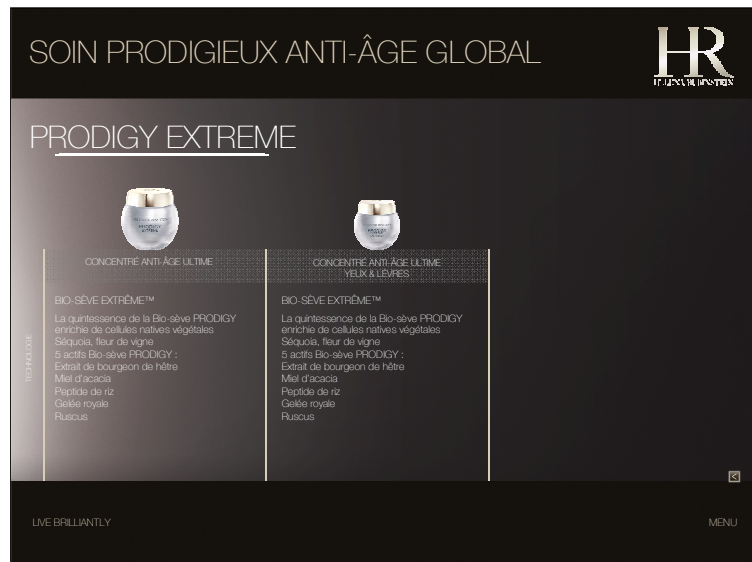

Guide d'animation

Séquence 4 : le soin HR

Outil : slideshow

Objectif : découverte et connaissance produit

Commentaires

PRODIGY CONCENTRÉ ANTI-ÂGE ULTIME -

PRODIGY CONCENTRÉ ANTI-ÂGE ULTIME YEUX & LÈVRES

La quintessence de la BIO-SÈVE PRODIGY enrichie de cellules natives végétales

Séquoia, fleur de vigne : anti-radicalaire, apaisant

5 actifs Bio-sève PRODIGY :

Extrait de bourgeon de hêtre : lissage

Miel d'acacia : uniformité

Peptide de riz : fermeté

Gelée royale : nutrition

Ruscus : éclat



Guide d'animation

Séquence 4 : le soin HR

Outil : cartes et produits

Objectif : identification et expression sur les produits

Commentaires

Découverte sensorielle

Le formateur pose les trois produits sélectionnés ci-dessous sur les tables des participantes et les invite à découvrir les textures :

1. Prodigy Powercell – soin greffeur de jeunesse
2. Prodigy – Concentré global anti-âge
3. Prodigy Extrême – Concentré anti-âge ultime

Pendant la découverte sensorielle, les participants s'expriment tour à tour avec l'aide des cartes de jeux « **textures / préoccupations clientes / mots clés HR** » et associent les cartes aux produits correspondants. Le formateur assiste et corrige.



12h30

DÉJEUNER



Guide d'animation

Séquence 4 : Traiter et sublimer

Outil : diaporama

Commentaires

INTERVENTIONS COSMÉTIQUES INSTANTANÉES

Dans leur quête de résultats plastiques d'excellence, Helena Rubinstein et Laclinic Montreux, clinique suisse de prestige réputée mondialement pour ses techniques de pointe, signent une alliance sans précédent dans l'expertise anti-âge.

Le prodige HR : l'instantanéité de résultats cliniques spectaculaires.

Prodigy Re-Plasty Mésolift

La première intervention cosmétique anti-âge instantanée inspirée du protocole de mésolift de Laclinic Montreux et développée pour une revitalisation-lift anti-âge et une protection globale.

Prodigy Re-Plasty High Definition Peel

La première intervention cosmétique anti-âge instantanée qui réplique la technologie d'un peeling sophistiquée à Laclinic Montreux pour trois actions conjuguées : peeling – correction - protection.



Guide d'animation

Séquence 4 : le soin HR / LACLINIC MONTREUX

Outil : slideshow

Objectif : comprendre la spécificité de HR sur le soin et le partenariat avec LACLINIC MONTREUX

Commentaires

Instigatrice d'une cosmétique anti-âge d'avant-garde, pionnière dans la création de soins d'inspiration clinique, Helena Rubinstein a franchi un nouveau seuil dans la quête de résultats plastiques d'excellence en signant avec LACLINIC MONTREUX. Une alliance sans précédent dans l'expertise anti-âge. Une première pour une marque de cosmétique !

LACLINIC MONTREUX est sans doute aujourd'hui l'une des plus prestigieuses cliniques au monde où sont regroupées des spécialistes compétents et reconnus unissant l'art et la science pour des résultats spectaculaires. Dans ce lieu exceptionnel où l'on se soucie autant de la perfection médicale que du geste artistique, mais où l'acte chirurgical n'intervient qu'en dernier ressort, se trouve regroupées l'ensemble des spécialités médicales et paramédicales esthétiques :

- un institut de beauté : soins du visage et du corps, endermologie (cellu M6), soins post et pré-opératoires, épilations définitives...
- un centre de médecine esthétique : traitement des rides avec injections, liftings non chirurgicaux, mésothérapie, photoréjuvenation au laser ou à la lampe flash, peelings, dermabrasion, raffermissment cutané au laser...
- une clinique dentaire
- un département de chirurgie plastique, reconstructive et esthétique à la pointe de la technologie : traitement des rides, chirurgie des paupières, du nez, des oreilles, liftings, remodelage du menton avec ou sans implant, plastie des cuisses, plastie abdominale, lipofilling ou lipostructure, greffe des cheveux.



Guide d'animation

Séquence 4 : le soin HR / LACLINIC MONTREUX

Outil : slideshow

Objectif : comprendre la spécificité de HR sur le soin et le partenariat avec LACLINIC MONTREUX

Commentaires

HR & LACLINIC MONTREUX Un partenariat inédit qui REPRODUIT AU PLUS PRÈS LE PROTOCOLE DE MÉSOLIFT DE LACLINIC-MONTREUX

LE MÉSOLIFT est la 1ère intervention de médecine esthétique recommandée par le monde médical pour redonner aux femmes la plasticité de la jeunesse. Il est en particulier conseillé pour l'entretien de la qualité de la peau et lorsque le teint est terne et fatigué.

Il consiste à déposer juste sous la peau, des mini doses d'un protocole revitalisant anti-âge.

Ces injections superficielles permettent d'obtenir des résultats lift-éclat lissage instantanés : elles gommement immédiatement la fatigue, illuminent le teint et rendent la peau plus tonique.

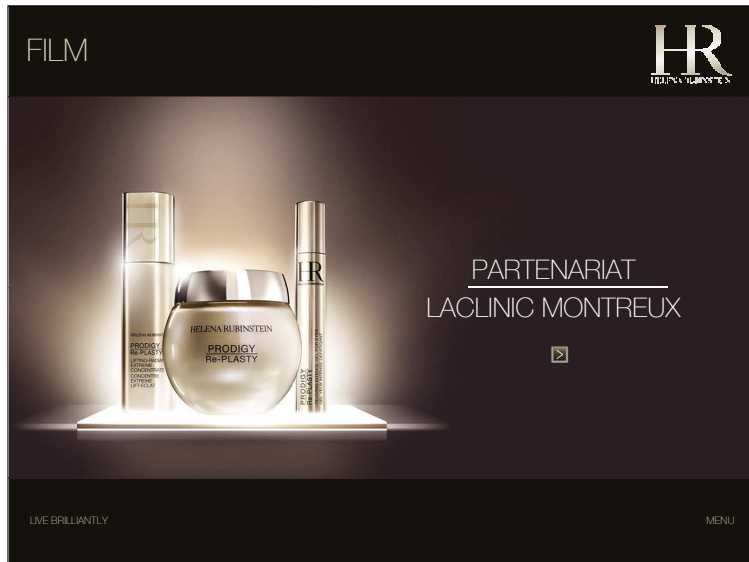

Guide d'animation

Séquence 4 : le soin HR / LACLINIC MONTREUX

Outil : film

Objectif : comprendre la spécificité de HR sur le soin et le partenariat avec LACLINIC MONTREUX

Commentaires

Cliquer sur la zone active pour lancer le film.



Guide d'animation

Commentaires



Guide d'animation

Séquence 4 : le soin HR / LACLINIC MONTREUX

Outil : slideshow

Objectif : comprendre la spécificité de HR sur le soin et le partenariat avec LACLINIC MONTREUX

Commentaires

INTERVENTIONS COSMÉTIQUES INSTANTANÉES

Prodigy Re-Plasty Mésolift Cosmetic

En l'invitant à s'observer dans un miroir, votre cliente exprime ce qu'elle perçoit :

« Ma peau est terne, fatiguée et a perdu de son éclat. Elle a besoin d'un soin coup de fouet pour une efficacité immédiate. Je recherche le top de l'anti-âge. »

Demandez aux participants d'identifier les signes visibles correspondant aux préoccupations de la cliente.

Résumé des signes visibles cf. slide suivante.

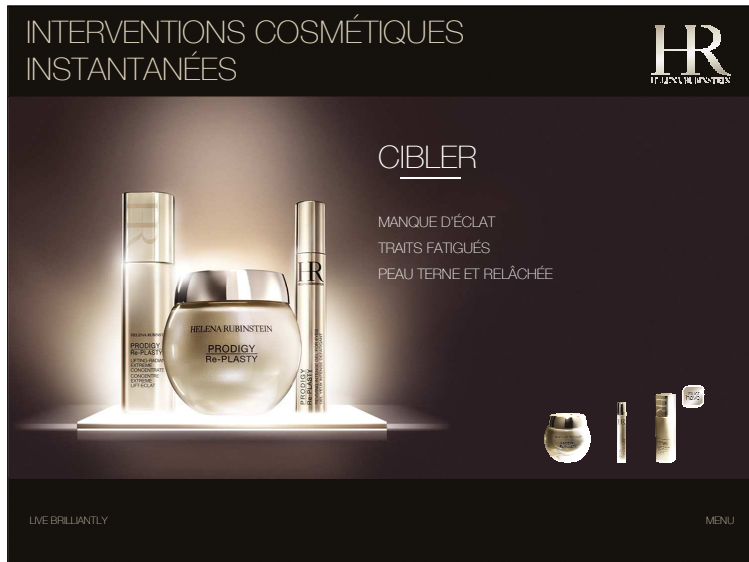

Guide d'animation

Séquence 4 : le soin HR / LACLINIC MONTREUX

Outil : slideshow

Objectif : comprendre la spécificité de HR sur le soin et le partenariat avec LACLINIC MONTREUX

Commentaires

INTERVENTIONS COSMÉTIQUES INSTANTANÉES

Prodigy Re-Plasty Mésolift Cosmetic

Selon les observations de la cliente, les signes visibles à cibler sont :

MANQUE D'ÉCLAT

TRAITS FATIGUÉS

PEAU TERNE ET RELÂCHÉE

Avec l'âge, la peau perd sa capacité naturelle à s'auto-vitaliser et à se protéger. Deux signes révèlent cette perte de vitalité intérieure : une luminosité du grain de peau dégradé et des lignes du visage moins toniques.

Cette gamme prodigieuse, s'adresse à toutes les femmes dès 35 ans, préoccupées par :

- la finesse et l'aspect velouté de leur grain de peau
- des contours moins nets et une perte de tonicité des lignes du visage
- un teint terne, fatigué

=> Celles qui souhaitent retrouver l'éclat et la plasticité de la jeunesse, avec une texture de peau améliorée.



Guide d'animation

Séquence 4 : le soin HR / LACLINIC MONTREUX

Outil : slideshow

Objectif : comprendre la spécificité de HR sur le soin et le partenariat avec LACLINIC MONTREUX

Commentaires

INTERVENTIONS COSMÉTIQUES INSTANTANÉES

Prodigy Re-Plasty Mésolift Cosmetic

Développée en collaboration directe avec l'équipe médicale de LACLINIC MONTREUX, PRODIGY Re-PLASTY est la 1ère gamme d'interventions cosmétiques anti-âge instantanées à domicile, sans opération, ni injection, reproduisant fidèlement le protocole de LACLINIC.

Zoom sur le MÉSOLIFT EN MÉDECINE ESTHÉTIQUE

LE MÉSOLIFT est la 1ère intervention de médecine esthétique recommandée par le monde médical pour redonner aux femmes la plasticité de la jeunesse. Il est en particulier conseillé pour l'entretien de la qualité de la peau et lorsque le teint est terne et fatigué. Il consiste à déposer juste sous la peau, des mini doses d'un protocole revitalisant anti-âge. Ces injections superficielles permettent d'obtenir des résultats lift-éclat lissage instantanés : elles gommement immédiatement la fatigue, illuminent le teint et rendent la peau plus tonique. A LACLINIC-MONTREUX, les médecins plasticiens utilisent un mélange nutritif et revitalisant, qui contient :

- des vitamines, des oligo-éléments et des minéraux.
- de l'acide hyaluronique pour regonfler le derme et le réhydrater.
- des actifs qui stimulent la microcirculation, l'oxygénation et la fabrication de collagène dans la peau.

Les résultats se voient dès la première séance, la peau est plus ferme, plus tonique, rayonnante.



Guide d'animation

Séquence 4 : le soin HR / LACLINIC MONTREUX

Outil : slideshow

Objectif : comprendre la spécificité de HR sur le soin et le partenariat avec LACLINIC MONTREUX

Commentaires

INTERVENTIONS COSMÉTIQUES INSTANTANÉES

Prodigy Re-Plasty Mésolift Cosmetic

Pour reproduire l'instantanéité des résultats cliniques spectaculaires du mésolift, les Laboratoires Helena Rubinstein ont créé un nouveau prodige de technologie cosmétique : la Méso-solution, un complexe exclusif intégrant minutieusement les composants majeurs d'une solution de mésolift :

- Vitamine C pure (10% dans le Concentré Extrême Lift-Eclat)
- Acide hyaluronique
- Acides aminés
- Actif pro-oxygénant (extrait d'algue)

dans un dosage expert mis au point avec l'équipe médicale de LACLINIC MONTREUX.

+ L'acide férulique aux propriétés anti-radicalaires pour une protection anti-oxydante globale.



Guide d'animation

Séquence 4 : le soin HR / LACLINIC MONTREUX

Outil : slideshow

Objectif : comprendre la spécificité de HR sur le soin et le partenariat avec LACLINIC MONTREUX

Commentaires

INTERVENTIONS COSMÉTIQUES INSTANTANÉES

Prodigy Re-Plasty Mésolift Cosmetic

Des ingrédients spécifiquement sélectionnés pour cibler parfaitement des problèmes identifiés

Les trois interventions cosmétiques anti-âge ont comme dénominateurs communs la méso-solution et l'acide férulique.

La méso-solution

Ce complexe exclusif, intègre minutieusement les composants majeurs d'une solution de mesolift pour une action experte sur la plasto-lumière cutanée : l'éclat et la perfection de la plastique de la peau.

Vitamine C pure hautement concentrée ont des propriétés intéressantes au niveau épidermique et dermique. Puissant anti-radicalaire, activité sur le lissage de la peau et sur l'uniformité du teint. Résultat: une peau plus éclatante, plus lisse.

Acide hyaluronique, excellent hydratant grâce à sa faculté d'absorber jusqu'à mille fois son poids en eau.

Acides aminés visent à restructurer un tissu dont la structure protéinique a été lésée par le processus de vieillissement cutané. Ils participent également à l'amélioration de l'hydratation cutanée.

Actif pro-oxygénant pour une peau plus ferme, plus tonique comme liftée

Haute concentration en féruline

Ce complexe protecteur puissant enrichi en acide férulique – un des protecteurs cellulaires parmi les plus puissants utilisés en dermatologie – a été conçu pour assister les 'gardes du corps' de la cellule dans leur combat contre les attaques du vieillissement chronologique et environnemental.

Filtre éclat

Il agit tel un bouclier éclat pour créer en un instant une lumière de peau idéale tout en la protégeant des effets nocifs des rayonnements UV.



Guide d'animation

Séquence 4 : le soin HR / LACLINIC MONTREUX

Outil : slideshow

Objectif : comprendre la spécificité de HR sur le soin et le partenariat avec LACLINIC MONTREUX

Commentaires

INTERVENTIONS COSMÉTIQUES INSTANTANÉES

Prodigy Re-Plasty Mésolift Cosmetic

Résultats cliniques instantanément visibles.

LIFT ACTIF – INJECTION D'ÉCLAT – PLASTICITÉ IDÉALE DE LA PEAU

Instantanément la peau est protégée, la plasticité est sublimée. Lissage lift visible, teint éclairé et plus homogène, traits visiblement tonifiés. En 1 mois, la plasticité de la peau est transformée. Lissage lift intense, grain de peau uniforme, luminosité recréée.

Le rituel Prodigy Re-Plasty Mésolift Cosmetic

Jour : Crème Intense Lift Éclat SPF 15

Yeux : Gel Yeux extrême défatigant

Sérum : Concentré Extrême Lift-Éclat



Guide d'animation

Séquence 4 : le soin HR / LACLINIC MONTREUX

Outil : slideshow

Objectif : comprendre la spécificité de HR sur le soin et le partenariat avec LACLINIC MONTREUX

Commentaires

CRÈME INTENSE LIFT-ÉCLAT SPF 15

MESO-SOLUTION

Vitamine CG (pure) : puissant anti-oxydant

Acide hyaluronique : « Effet plump »

Acides aminés : propriétés hydratantes

Extrait algue brune : pro-oxygénant

FERULINE : puissant anti-âge structurant, anti-radicalaire, anti-déshydratant

FILTRE ECLAT (nacres + filtres) : effet lumière immédiat, protection active

GEL YEUX EXTRÊME DÉFATIGANT

MESO-SOLUTION

ACIDE FERULIQUE : puissant anti-âge structurant, anti-radicalaire, anti-déshydratant

DOSAGE EXPERT D'ACTIFS DRAINANTS : anti-poches, anti-cernes

CONCENTRÉ EXTRÊME LIFT-ÉCLAT

MESO-SOLUTION C10

10% Vitamine C pure : puissant anti-oxydant

Acide hyaluronique : « effet plump »

Acides aminés : propriétés hydratantes

Extrait algue brune : pro-oxygénant

ACIDE FERULIQUE : puissant anti-âge structurant, anti-radicalaire, anti-déshydratant



Guide d'animation

Séquence 4 : Traiter et sublimer

Outil : diaporama

Commentaires

INTERVENTIONS COSMÉTIQUES INSTANTANÉES

Dans leur quête de résultats plastiques d'excellence, Helena Rubinstein et Laclinic Montreux, clinique suisse de prestige réputée mondialement pour ses techniques de pointe, signent une alliance sans précédent dans l'expertise anti-âge.

Le prodige HR : l'instantanéité de résultats cliniques spectaculaires.

Prodigy Re-Plasty Mésolift

La première intervention cosmétique anti-âge instantanée inspirée du protocole de mésolift de Laclinic Montreux et développée pour une revitalisation-lift anti-âge et une protection globale.

Prodigy Re-Plasty High Definition Peel

La première intervention cosmétique anti-âge instantanée qui réplique la technologie d'un peeling sophistiquée à Laclinic Montreux pour trois actions conjuguées : peeling – correction - protection.



Guide d'animation

Séquence 4 : le soin HR / LACLINIC MONTREUX

Outil : slideshow

Objectif : comprendre la spécificité de HR sur le soin et le partenariat avec LACLINIC MONTREUX

Commentaires

INTERVENTIONS COSMÉTIQUES INSTANTANÉES

Prodigy Re-Plasty High Definition Peel

En l'invitant à s'observer dans un miroir, votre cliente exprime ce qu'elle perçoit :

« Ma peau a perdu sa douceur, des rides sont apparues et je ne peux plus cacher mes taches pigmentaires. »

Demandez aux participants d'identifier les signes visibles correspondant aux préoccupations de la cliente.

Résumé des signes visibles cf. slide suivante.



Guide d'animation

Séquence 4 : le soin HR / LACLINIC MONTREUX

Outil : slideshow

Objectif : comprendre la spécificité de HR sur le soin et le partenariat avec LACLINIC MONTREUX

Commentaires

INTERVENTIONS COSMÉTIQUES INSTANTANÉES

Prodigy Re-Plasty High Definition Peel

Selon les observations de la cliente, les signes visibles à cibler sont :

RIDES

IRRÉGULARITÉS

DYSCHROMIE

Prodigy Re-Plasty Mésolift Cosmetic s'adresse à toutes les femmes, qui à partir de 35 ans, se préoccupent des rides et ridules, des irrégularités (défauts, rugosité et taches) et de la dyschromie de leur peau et qui sont à la recherche de résultats visibles instantanément.

Avec l'âge, le renouvellement cellulaire est ralenti (-30% entre 20 et 50 ans) : la couche cornée devient plus épaisse et l'épiderme plus fin. D'où une dégradation visible de la qualité de la peau: moins lisse, moins éclatante, elle révèle des rides, des imperfections et des taches.



Guide d'animation

Séquence 4 : le soin HR / LACLINIC MONTREUX

Outil : slideshow

Objectif : comprendre la spécificité de HR sur le soin et le partenariat avec LACLINIC MONTREUX

Commentaires

INTERVENTIONS COSMÉTIQUES INSTANTANÉES

Prodigy Re-Plasty High Definition Peel

Développée en collaboration directe avec l'équipe médicale de LACLINIC MONTREUX, PRODIGY Re-PLASTY High Definition Peel est la 1^{ère} gamme qui réplique la technologie d'un peeling sophistiqué à Laclinic Montreux.

« L'objectif du peeling anti-âge est de retrouver une peau neuve sublime : corriger les rides, lisser les irrégularités et réduire les taches et dyschromies », Dr Pfulg.

Pour en savoir plus – LE PEELING EN CLINIQUE

Le peeling est une technique de médecine esthétique qui consiste à renouveler l'épiderme par desquamation et agit ainsi sur la qualité de la surface de la peau : ridules, irrégularités, dyschromies.

Le peeling développé par les médecins plasticiens de Laclinic Montreux est une procédure très sophistiquée. Au-delà du resurfacing classique, ils enrichissent leur peeling d'actifs anti-âge afin de corriger et protéger la peau, pour la rajeunir visiblement.

En Europe, 16% des femmes de 30 à 50 ans ont déjà eu recours au peeling pour lutter contre les rides et ridules, la perte d'éclat, la dyschromie et les taches.



Guide d'animation

Séquence 4 : le soin HR / LACLINIC MONTREUX

Outil : slideshow

Objectif : comprendre la spécificité de HR sur le soin et le partenariat avec LACLINIC MONTREUX

Commentaires

INTERVENTIONS COSMÉTIQUES INSTANTANÉES

Prodigy Re-Plasty High Definition Peel

Un concentré d'expertise clinique

Les laboratoires Helena Rubinstein, inspirés des actifs utilisés dans un peeling de LACLINIC MONTREUX, ont associé 3 actifs puissants pour 3 actions conjuguées: PEELING – CORRECTION – PROTECTION.

- Peel Solution : Solution triple d'acides exfoliants – glycolique, lactique et phytique – pour affiner la texture de la peau.
- LHA : Acide salicylique de dernière génération en haute concentration : une exfoliation de précision pour un lissage extrême.
- Filtres UVA/UVB : SPF 10 & PA+++ pour protéger la peau du photo vieillissement et prévenir l'apparition des taches et rides.



Guide d'animation

Séquence 4 : le soin HR / LACLINIC MONTREUX

Outil : slideshow

Objectif : comprendre la spécificité de HR sur le soin et le partenariat avec LACLINIC MONTREUX

Commentaires

INTERVENTIONS COSMÉTIQUES INSTANTANÉES

Prodigy Re-Plasty High Definition Peel

Un concentré d'expertise clinique

PEEL SOLUTION

Complexe original qui réplique la solution d'exfoliation appliquée à Laclinic Montreux et se compose des acides glycolique, lactique et phytique. Cette peel-solution possède un grand pouvoir d'exfoliation et favorise la desquamation régulière des couches supérieures du stratum corneum. **L'acide glycolique** (obtenu à partir d'extraits de canne à sucre, de betterave ou de raisin) et **l'acide lactique** appartiennent à la famille des AHA. Ils favorisent la desquamation régulière des couches supérieures de l'épiderme : affaiblissent les attaches entre les cornéocytes et facilitent l'élimination des cellules mortes à la surface de la peau. **L'acide phytique** est un acide végétal (issu du champignon) utilisé dans les peelings dermatologiques pour sa double action desquamante et anti taches . Il renferme des propriétés anti-inflammatoires et anti-oxydantes.

RÉTINOL PUR HAUTEMENT DOSÉ

La molécule anti-rides de référence des dermatologues. La molécule d'excellence pour stimuler le renouvellement cellulaire et diminuer les rides et ridules. Le sérum intègre une des plus hautes concentrations de Rétinol pur à la frontière des produits sous prescription médicale. Son action sur les rides est renforcée par l'apport d'un dérivé de vitamine A encapsulé dont l'efficacité se libère progressivement tout au long de la nuit.

LHA HAUTEMENT DOSÉ

Action exfoliante ultra précise et ciblée. Le Lipo Hydroxy Acid est un actif exclusif breveté L'Oréal. Issu de 10 ans de recherche, il représente la dernière génération de dérivé d'acide salicylique. Son action exfoliante est bien plus puissante que celle de l'acide salicylique classique. Elle possède une excellente affinité avec l'épiderme. Exfoliation haute définition de l'épiderme.

FILTRES SPF 10 anti-UVA+++ / anti-UVB

Protection du photo-vieillissement, prévention taches et rides.



Guide d'animation

Séquence 4 : le soin HR / LACLINIC MONTREUX

Outil : slideshow

Objectif : comprendre la spécificité de HR sur le soin et le partenariat avec LACLINIC MONTREUX

Commentaires

INTERVENTIONS COSMÉTIQUES INSTANTANÉES

Prodigy Re-Plasty High Definition Peel

Résultats cliniques instantanément visibles.

RIDES RELISSÉES – TACHES RÉDUITES – GRAIN DE PEAU ÉBLOUSSANT
Dès 15 jours d'utilisation de la routine complète, une qualité de peau équivalente à une séance de peeling anti-âge à Laclinic Montreux.

Le rituel Prodigy Re-Plasty High Definition Peel

Jour : Crème relissante correction taches SPF 10

Sérum : Concentré nuit anti-rides réduction taches suractivé rétinol

Masque : Masque peel rénovateur éblouissant instantané



Guide d'animation

Séquence 4 : le soin HR / LACLINIC MONTREUX

Outil : slideshow

Objectif : comprendre la spécificité de HR sur le soin et le partenariat avec LACLINIC MONTREUX

Commentaires

CRÈME RELISSANTE CORRECTION TACHES SPF 10

PEEL-SOLUTION

Acides glycolique, lactique, phytique : exfoliation

LHA (Lipo Hydroxy Acid : dérivé acide salicylique) : exfoliation haute définition

FILTRES UVA / UVB : protection photo-vieillessement et prévention tâches et rides

CONCENTRÉ NUIT ANTI-RIDES RÉDUCTION TACHES SURACTIF RÉTINOL

PEEL-SOLUTION : exfoliation

RÉTINOL PUR HAUTEMENT DOSÉ : anti-rides

DÉRIVE DE VITAMINE E : anti-oxydant

MASQUE PEEL RÉNOVATEUR ÉBLOUISSANT INSTANTANÉ

PEEL-SOLUTION : exfoliation

HEPES HAUTEMENT DOSÉ : exfoliation, hydratation

URÉE HAUTEMENT DOSÉE : hydratation intense



Guide d'animation

Séquence 4 : le soin HR

Outil : cartes et produits

Objectif : identification et expression sur les produits

Commentaires

Découverte sensorielle

Le formateur pose les trois produits sélectionnés ci-dessous sur les tables des participantes et les invite à découvrir les textures :

1. **Prodigy Re-Plasty Mésolift** – Crème Intense Lift Éclat SPF 15
2. **Prodigy Re-Plasty High Definition Peel** – Crème relissante correction taches SPF 10
3. **Prodigy Re-Plasty High Definition Peel** – Concentré nuit anti-rides réduction taches suractivé rétinol

Pendant la découverte sensorielle, les participants s'expriment tour à tour avec l'aide des cartes de jeux « **textures / préoccupations clientes / mots clés HR** » et associent les cartes aux produits correspondants. Le formateur assiste et corrige.



Guide d'animation

Séquence 4 : le soin HR

Outil : slideshow

Commentaires

SOIN ANTI-ÂGE SPÉCIALISTE

Véritables experts, ces soins offrent des solutions précises pour corriger les rides et la perte de fermeté du visage et du cou, du contour des yeux et des lèvres.

Hydra Collagenist

Gamme de soins anti-âge haute hydratation pour une peau visiblement plus jeune. Hydratation durablement maîtrisée.

Hydratation au cœur de la matrice collagénique.

Collagenist with pro-Xfill, Collagenist Refiner

Gamme de soins anti-rides repulpants pour un résultat comblement visible.

Effet collagène, sans injection, sans compromis.

Collagenist V-Lift

Gamme de soins anti-rides liftants et resculptants qui reproduit la technique du V-Shaping dans un soin.

Effet lifting, sans chirurgie.



Guide d'animation

Séquence 4 : le soin HR

Outil : film

Commentaires

Cliquer sur la zone active pour lancer le film.

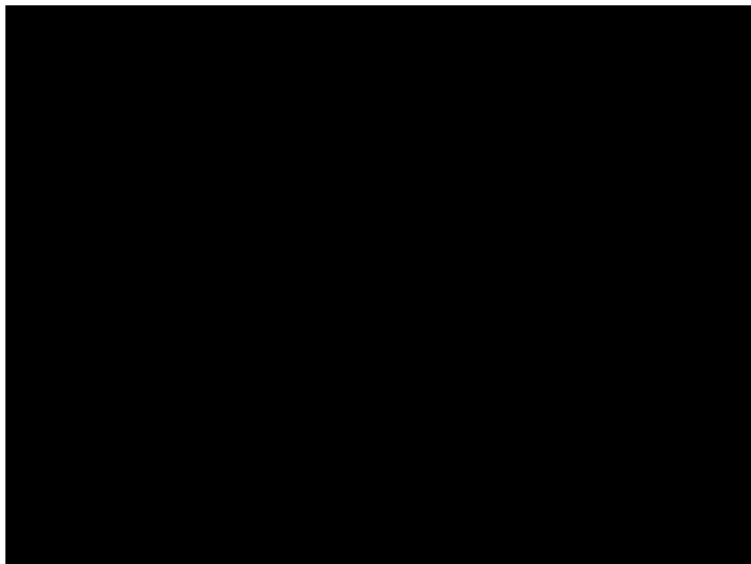

Guide d'animation

Commentaires



Guide d'animation

Séquence 4 : le soin HR

Outil : slideshow

Commentaires

SOIN ANTI-ÂGE SPÉCIALISTE

Hydra Collagenist

En l'invitant à s'observer dans un miroir, votre cliente exprime ce qu'elle perçoit :

« Avec le temps, ma peau semble se déshydrater et j'ai l'impression de voir des petites rides. Plus qu'un simple hydratant, j'ai besoin d'un soin qui hydrate ma peau en profondeur mais qui préserve aussi toute sa jeunesse. »

Demandez aux participants d'identifier les signes visibles correspondant aux préoccupations de la cliente.

Résumé des signes visibles cf. slide suivante.



Guide d'animation

Séquence 4 : le soin HR

Outil : slideshow

Commentaires

SOIN ANTI-ÂGE SPÉCIALISTE

Hydra Collagenist

Selon les observations de la cliente, les signes visibles à cibler sont:

PERTE D'HYDRATATION

RIDES DE DÉSHYDRATATION

PEAU MOINS LISSE ET DENSITÉ RÉDUITE

Pour en savoir plus

Notre peau doit être en permanence hydratée de l'intérieur. Depuis le derme jusqu'à l'épiderme, elle a besoin d'une eau interne, riche en éléments nutritifs, qui stimule le renouvellement cellulaire. Cette eau interne est acheminée en profondeur par les systèmes circulatoires et lymphatiques. **Véritable réservoir d'eau cutané**, le derme contient 70% de l'eau présente dans la peau. Sa matrice collagénique participe activement à la **liaison de l'eau intérieure** grâce à ses molécules de structure. Elle est fixée à la structure du derme, transférée régulièrement vers l'épiderme, puis retenue dans les couches supérieures de la peau, pour une hydratation efficace.



Guide d'animation

Séquence 4 : le soin HR

Outil : slideshow

Commentaires

SOIN ANTI-ÂGE SPÉCIALISTE

Hydra Collagenist

Pionniers de l'expertise des collagènes depuis plus de dix ans, les Laboratoires Helena Rubinstein ont mis en évidence **le rôle du derme dans l'hydratation**. Véritable réservoir d'eau cutané, il contient 70% de l'eau présente dans la peau. Sa matrice collagénique participe activement à la **liaison de l'eau intérieure** grâce à ses molécules de structure. Véritables micro-capteurs d'eau, elles ont le pouvoir de **fixer l'eau en profondeur**.

INNOVATION HYDRATATION ANTI-ÂGE: IMPLANTER L'EAU ET LA JEUNESSE AU COEUR DE LA PEAU

La technologie HYDRA COLLAGENIST apporte une solution hydratation anti-âge à deux niveaux clés de la peau : sa technologie agit **jusque dans le derme***, pour **fixer l'eau en profondeur**, ainsi qu'au niveau de l'épiderme, pour la retenir.

*tests in vitro



Guide d'animation

Séquence 4 : le soin HR

Outil : slideshow

Commentaires

SOIN ANTI-ÂGE SPÉCIALISTE

Hydra Collagenist

Cette efficacité repose sur une technologie de pointe développée par les Laboratoires HR : le **complexe Derm-Hydrafix** qui fixe l'eau au cœur de la matrice collagénique dans le derme et les **microsphères de collagène** qui retiennent l'eau dans l'épiderme.



Guide d'animation

Séquence 4 : le soin HR

Outil : slideshow

Commentaires

Le complexe DERM-HYDRAFIX

Dans le derme :

Au cœur de la peau, l'eau est liée à la matrice collagénique par l'intermédiaire de ses molécules de structure (tels les protéoglycants), véritables micro-capteurs d'eau. Cette matrice est immergée dans un gel de glucoaminoglycants (GAGs) pouvant fixer jusqu'à 1000 fois son poids en eau.

Le complexe Derm-Hydrafix d'HYDRA COLLAGENIST, exclusif Helena Rubinstein, stimule la synthèse des molécules de structure* des collagènes ainsi que des GAGS*, éléments fixateurs d'eau. Il participe à renforcer la structure de la matrice collagénique, favorisant les liaisons d'eau dans le derme pour une haute hydratation maîtrisée et une peau plus dense.

*tests in vitro

Les MICROSPHÈRES DE COLLAGÈNE

Dans l'épiderme :

En migrant vers les couches supérieures de l'épiderme, l'eau s'évapore régulièrement de la peau. Avec l'âge ce phénomène naturel s'accélère, la peau se déshydrate. Pour maîtriser ce phénomène, les Laboratoires Helena Rubinstein ont intégré des microsphères de collagène sous forme déshydratée dans la formule d'HYDRA COLLAGENIST. **Ces microsphères pénètrent au niveau des couches superficielles de la peau. Elles captent instantanément l'eau disponible et la rediffuse régulièrement.** Capables d'atteindre jusqu'à neuf fois leur taille initiale, elles se gorgent d'eau telles des micro-éponges pour repulper la peau.

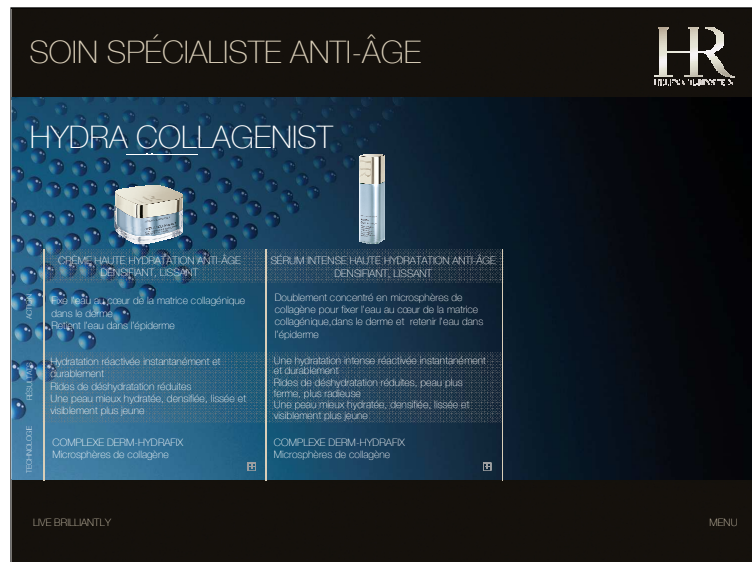

Guide d'animation

Séquence 4 : le soin HR

Outil : slideshow

Commentaires

SOIN ANTI-ÂGE SPÉCIALISTE

Hydra Collagenist

Augmente l'hydratation profonde pour une peau visiblement plus jeune

Une hydratation réactivée instantanément et durablement, rides de déshydratation réduites. Une peau mieux hydratée, densifiée, lissée et visiblement plus jeune.

Le rituel de soin Hydra Collagenist :

Crème : Soin haute hydratation anti-âge, densifiant, lissant

Sérum intense : Sérum intense haute hydratation anti-âge, densifiant, lissant

Contour des Yeux : Soin contour des yeux haute hydratation anti-âge, défatiguant, lissant

Masque : Masque haute hydratation ré-imprégnant intense

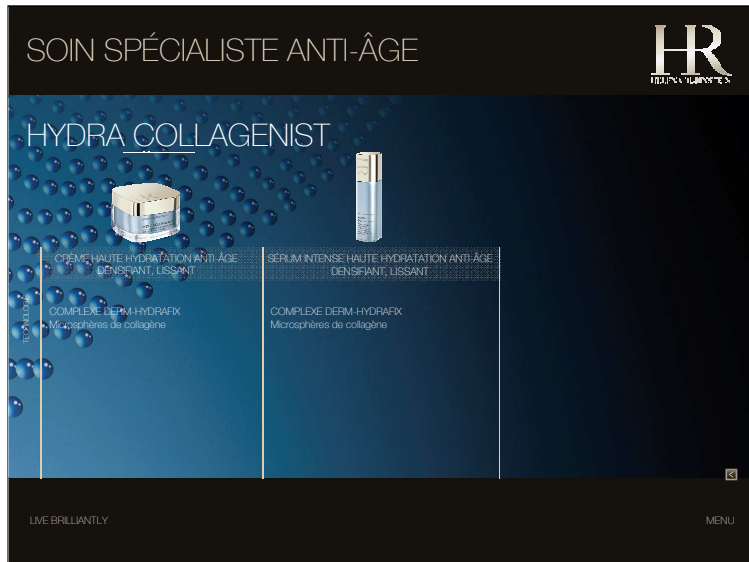

Guide d'animation

Séquence 4 : le soin HR

Outil : slideshow

Commentaires

SOIN ANTI-ÂGE SPÉCIALISTE

Hydra Collagenist

Complexe Derm-Hydrafix: exclusivité Helena Rubinstein, stimule la synthèse des molécules de structure* des collagènes ainsi que des GAGS*, éléments fixateurs d'eau. Il participe à renforcer la structure de la matrice collagénique, favorisant les liaisons d'eau dans le derme pour une haute hydratation maîtrisée et une peau plus dense.

Microsphères de collagène: ces microsphères pénètrent au niveau des couches superficielles de la peau. Elles captent instantanément l'eau disponible et la rediffuse régulièrement. Capables d'atteindre jusqu'à neuf fois leur taille initiale, elles se gorgent d'eau telles des micro-éponges pour repulper la peau.

*tests in vitro

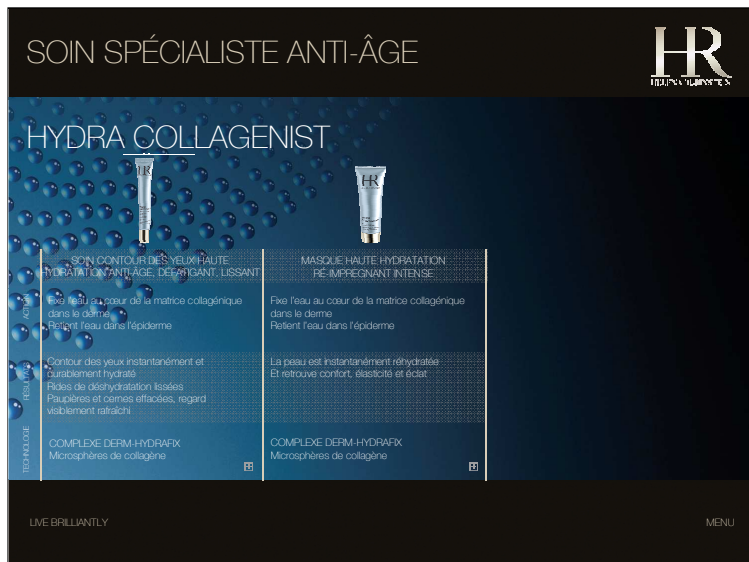

Guide d'animation

Séquence 4 : le soin HR

Outil : slideshow

Commentaires

SOIN ANTI-ÂGE SPÉCIALISTE

Hydra Collagenist

Résultat: augmente l'hydratation profonde pour une peau visiblement plus jeune

Une hydratation réactivée instantanément et durablement, rides de déshydratation réduites. Une peau mieux hydratée, densifiée, lissée et visiblement plus jeune.

Le rituel de soin Hydra Collagenist :

Crème : Soin haute hydratation anti-âge, densifiant, lissant

Sérum : Sérum intense haute hydratation anti-âge, densifiant, lissant

Contour des Yeux : Soin contour des yeux haute hydratation anti-âge, défatiguant, lissant

Masque : Masque haute hydratation ré-imprégnant intense



Guide d'animation

Séquence 4 : le soin HR

Outil : slideshow

Commentaires

SOIN ANTI-ÂGE SPÉCIALISTE

Hydra Collagenist

Complexe Derm-Hydrafix: exclusivité Helena Rubinstein, stimule la synthèse des molécules de structure* des collagènes ainsi que des GAGS*, éléments fixateurs d'eau. Il participe à renforcer la structure de la matrice collagénique, favorisant les liaisons d'eau dans le derme pour une haute hydratation maîtrisée et une peau plus dense.

Microsphères de collagène: ces microsphères pénètrent au niveau des couches superficielles de la peau. Elles captent instantanément l'eau disponible et la rediffuse régulièrement. Capables d'atteindre jusqu'à neuf fois leur taille initiale, elles se gorgent d'eau telles des micro-éponges pour repulper la peau.

*tests in vitro



Guide d'animation

Séquence 4 : le soin HR

Outil : slideshow

Commentaires

SOIN ANTI-ÂGE SPÉCIALISTE

Véritables experts, ces soins offrent des solutions précises pour corriger les rides et la perte de fermeté du visage et du cou, du contour des yeux et des lèvres.

Hydra Collagenist

Gamme de soins anti-âge haute hydratation pour une peau visiblement plus jeune. Hydratation durablement maîtrisée.

Hydratation au cœur de la matrice collagénique.

Collagenist with pro-Xfill, Collagenist Refiner

Gamme de soins anti-rides repulpants pour un résultat comblement visible.

Effet collagène, sans injection, sans compromis.

Collagenist V-Lift

Gamme de soins anti-rides liftants et resculptants qui reproduit la technique du V-Shaping dans un soin.

Effet lifting, sans chirurgie.

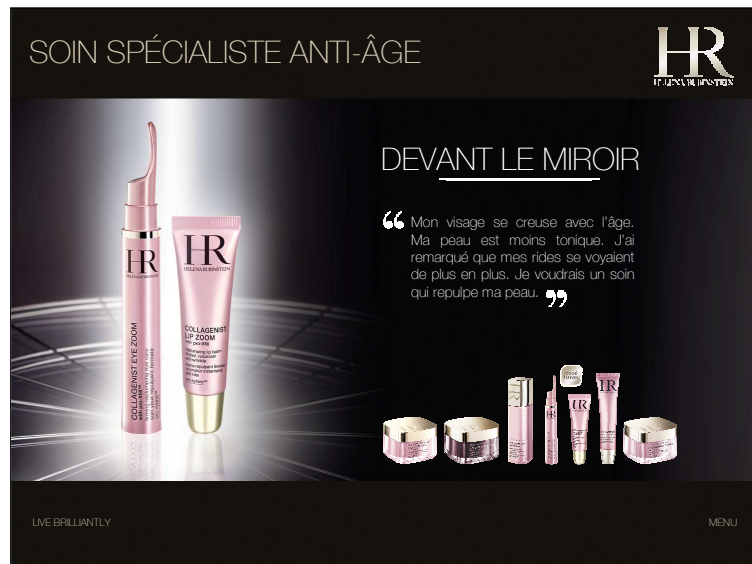

Guide d'animation

Séquence 4 : le soin HR

Outil : slideshow

Commentaires

SOIN ANTI-ÂGE SPÉCIALISTE

Collagenist with pro-Xfill

En l'invitant à s'observer dans un miroir, votre cliente exprime ce qu'elle perçoit :

« Mon visage se creuse avec l'âge. Ma peau est moins tonique. J'ai remarqué que mes rides se voyaient de plus en plus. Je voudrais un soin qui repulpe ma peau. »

Demandez aux participants d'identifier les signes visibles correspondant aux préoccupations de la cliente.

Résumé des signes visibles cf. slide suivante.

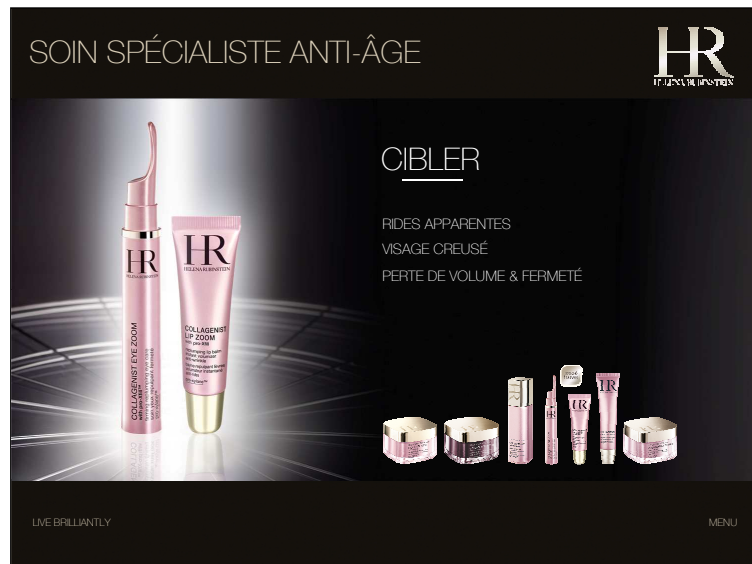

Guide d'animation

Séquence 4 : le soin HR

Outil : slideshow

Commentaires

SOIN ANTI-ÂGE SPÉCIALISTE

Collagenist with pro-Xfill

Selon les observations de la cliente, les signes visibles à cibler sont :

RIDES APPARENTES

VISAGE CREUSÉ

PERTE DE VOLUME & FERMETÉ

Pour en savoir plus

Une cause essentielle de l'apparition des rides et de la perte de fermeté : **la diminution des collagènes avec l'âge.**

Avec l'âge, la peau perd de sa matière. Moins dense, son rebond se fait moins tonique. Le collagène, constituant majeur du matelas de soutien de la peau s'altère. Petit à petit la peau ne retrouve plus sa « mémoire de forme » et les rides s'installent. Les collagènes, protéines fibreuses, sont la principale composante de la structure du derme (environ 70% du poids sec de la peau humaine).

Les principaux collagènes responsables de la fermeté et de la résistance des tissus sont :

Collagènes I et III participent à la formation de toutes les fibrilles de collagène du derme. Ils sont présents dans quasiment tous les tissus conjonctifs.

Collagène IV constituant de la jonction dermo-épidermique.

Le collagène V localisé dans les tissus conjonctifs s'associe aux collagènes I et III.

Collagène VII constituant des filaments d'ancrage.

Le saviez-vous?

Tous les 10 ans la peau perd en moyenne 3% de son élasticité, le derme 6% de son épaisseur.

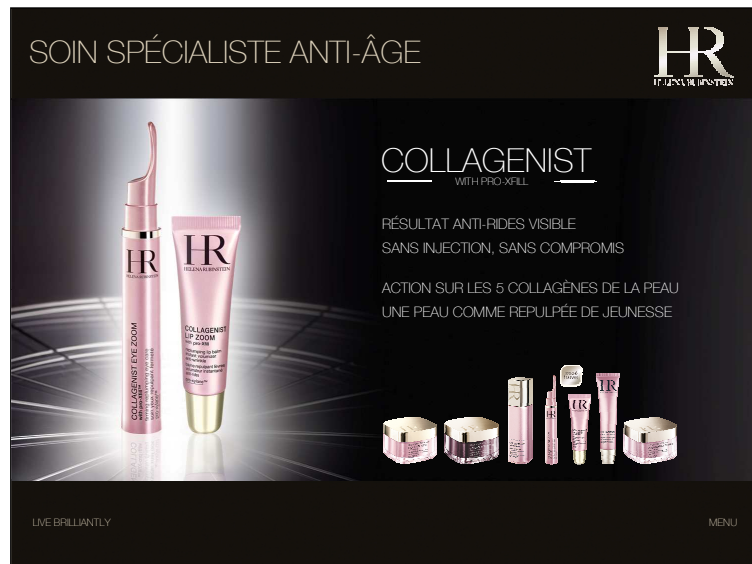

Guide d'animation

Séquence 4 : le soin HR

Outil : slideshow

Commentaires

SOIN ANTI-ÂGE SPÉCIALISTE Collagenist with pro-Xfill

S'appuyant sur 7 années d'expertise pionnière sur les collagènes, les Laboratoires HR ont créé Collagenist with pro-Xfill. Comme un « implant repulpeur » les soins ont été formulés pour augmenter la production de 5 collagènes responsables de la cohésion et de la fermeté des tissus cutanés.

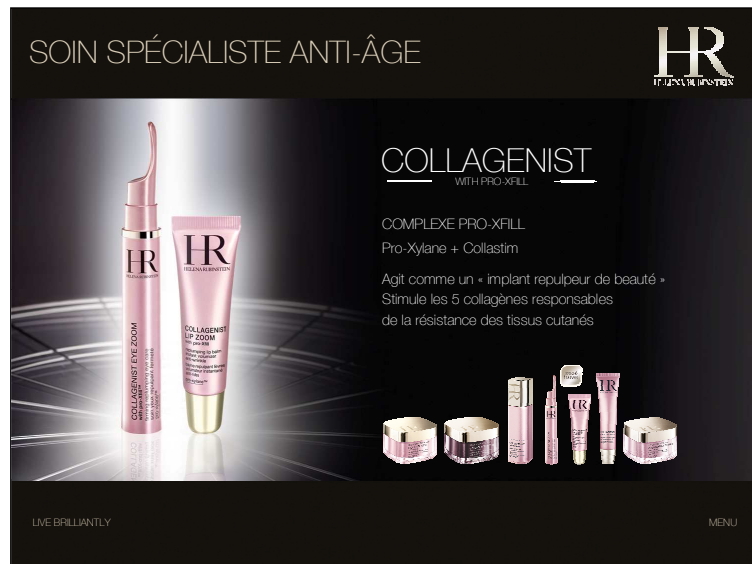

Guide d'animation

Séquence 4 : le soin HR

Outil : slideshow

Commentaires

SOIN ANTI-ÂGE SPÉCIALISTE

Collagenist with pro-Xfill

Cette efficacité repose sur une technologie de pointe développée par les Laboratoires HR : le **complexe pro-Xfill** qui stimule les 5 collagènes responsables de la cohésion et de la résistance des tissus cutanés.

Le **Complexe pro- Xfill** associe Pro-Xylane™ + Collastim™ pour agir frontalement comme un implant repulpeur de beauté et stimuler les cinq collagènes (I,III,IV,V et VII) responsables de la fermeté et de la résistance des tissus cutanés afin de recréer un matelas de peau rebondi et tonique.

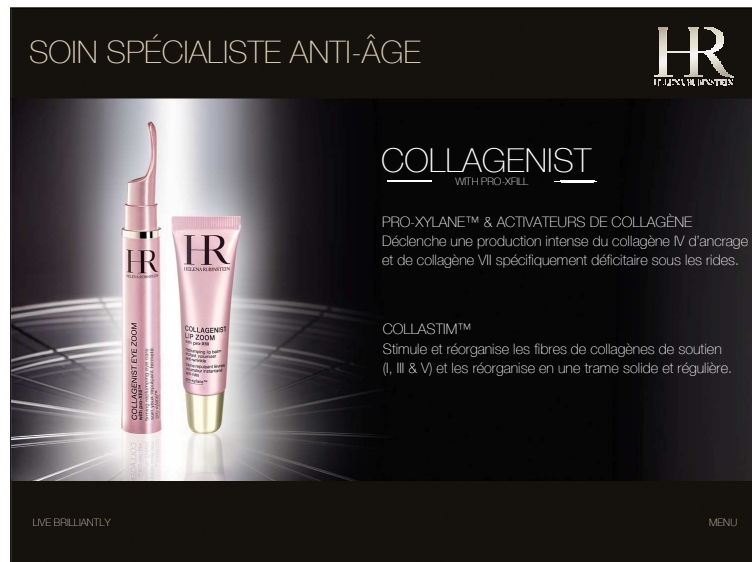

Guide d'animation

Séquence 4 : le soin HR

Outil : slideshow

Commentaires

SOIN ANTI-ÂGE SPÉCIALISTE Collagenist with pro-Xfill

Le complexe pro-Xfill associe :

1/ **Pro-xylane™**, molécule à la pointe de la recherche anti-âge, synthétisé à partir de xylose extrait de bois de hêtre, et qui s'est imposé comme le précurseur d'une nouvelle génération de produits anti-âge.

Action : relance la synthèse des collagènes d'ancrage (collagène IV et collagène VII spécifiquement déficitaire sous les rides)

2/ **Collastim™**

Action : stimule et réorganise les fibres des collagènes de soutien (I, III et V) et les réorganise en une trame solide et régulière.

3/ **Microsphères de collagène** précisément dimensionnées pour infiltrer le sillon de la ride

Action : regonflent instantanément le sillon de la ride.

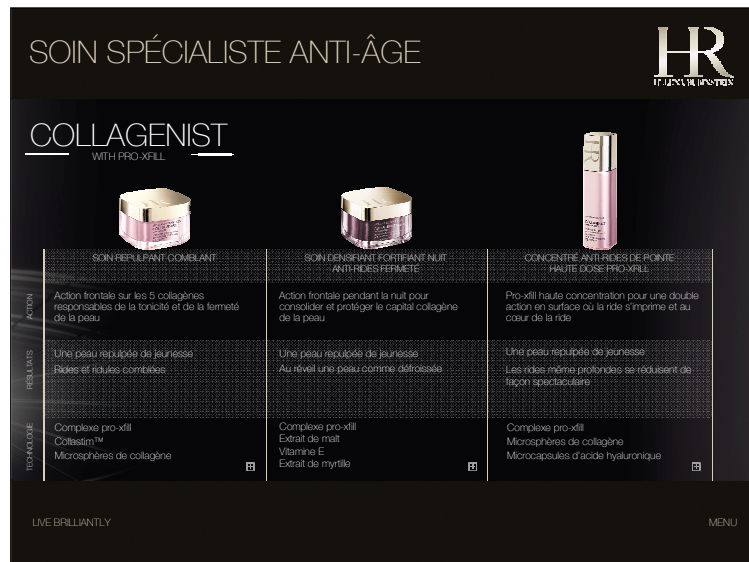

Guide d'animation

Séquence 4 : le soin HR

Outil : slideshow

Commentaires

SOIN ANTI-ÂGE SPÉCIALISTE Collagenist with pro-Xfill

Résultat anti-rides visible. Sans injection – sans compromis.

Une peau comme repulpée de jeunesse. La peau se révèle élastique, ferme et tonique. Jour après jour, rides et ridules se lissent, la peau retrouve un rebondi pulpeux.

Le rituel de soin Collagenist with pro-Xfill :

Jour : Soin repulpant comblant

Nuit : Soin densifiant fortifiant nuit anti-rides fermeté

Sérum : Concentré anti-rides de pointe haute dose pro-xfill

Yeux : Soin yeux repulpant fermeté anti-rides anti-creux

MUST HAVE

Lèvres : Baume lèvres repulpant volumateur instantané anti-rides
MUST HAVE

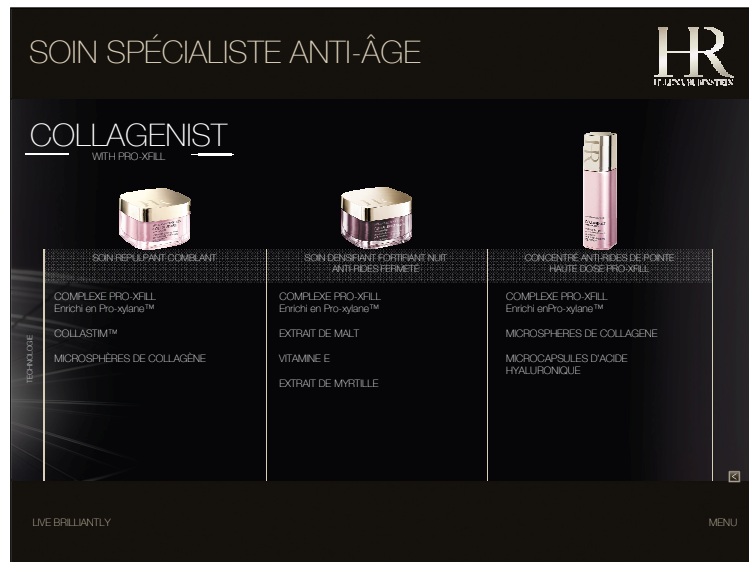

Guide d'animation

Séquence 4 : le soin HR

Outil : slideshow

Commentaires

SOIN REPULPANT COMBLANT

COMPLEXE PRO-XFILL

Enrichi en Pro-xylane™ : activateur de collagène, synthèse du collagène d'ancrage

COLLASTIM™ : stimulation et réorganisation des fibres de collagène de soutien

MICROSPHÈRES DE COLLAGÈNE : Lissage immédiat

SOIN DENSIFIANT FORTIFIANT NUIT

ANTI-RIDES FERMETÉ

COMPLEXE PRO-XFILL

Enrichi en Pro-xylane™ : activateur de collagène, synthèse du collagène d'ancrage

EXTRAIT DE MALT & VITAMINE E : protection du capital collagène

EXTRAIT DE MYRTILLE : lutte contre le vieillissement des fibres de collagène

CONCENTRÉ ANTI-RIDES DE POINTE

HAUTE DOSE PRO-XFILL

COMPLEXE PRO-XFILL

Enrichi en Pro-xylane™ : activateur de collagène, synthèse du collagène d'ancrage

MICROSPHÈRES DE COLLAGÈNE & MICROCAPSULES D'ACIDE HYALURONIQUE : sillons rides regonflés



Guide d'animation

Séquence 4 : le soin HR

Outil : slideshow

Commentaires

SOIN ANTI-ÂGE SPÉCIALISTE Collagenist with pro-Xfill

Résultat anti-rides visible. Sans injection – sans compromis.

Une peau comme repulpée de jeunesse. La peau se révèle élastique, ferme et tonique. Jour après jour, rides et ridules se lissent, la peau retrouve un rebondi pulpeux.

Le rituel de soin Collagenist with pro-Xfill:

Jour : Soin repulpant comblant

Nuit : Soin densifiant fortifiant nuit anti-rides fermeté

Sérum : Concentré anti-rides de pointe haute dose pro-xfill

Yeux : Soin yeux repulpant fermeté anti-rides anti-creux

MUST HAVE

Lèvres : Baume lèvres repulpant volumateur instantané anti-rides

MUST HAVE

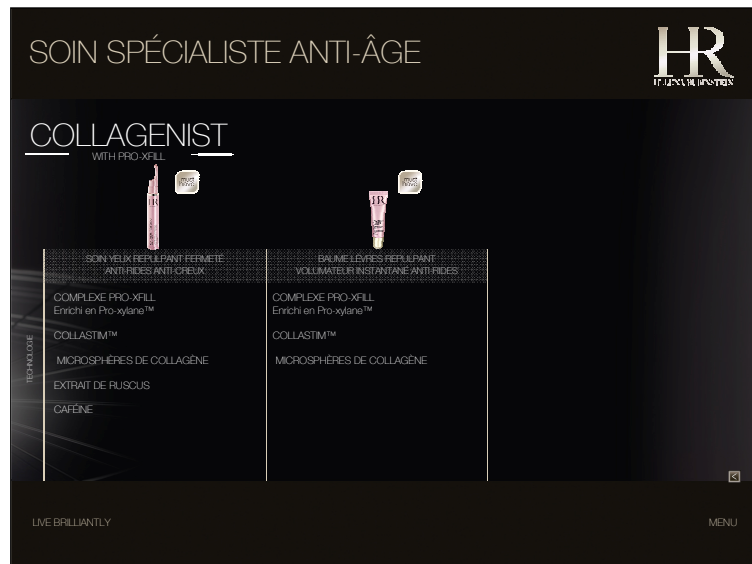

Guide d'animation

Séquence 4 : le soin HR

Outil : slideshow

Commentaires

SOIN YEUX REPULPANT FERMETÉ

ANTI-RIDES ANTI-CREUX

COMPLEXE PRO-XFILL : enrichi en Pro-xylane™, activateur de collagène, synthèse du collagène d'ancrage

COLLASTIM™ : stimulation et réorganisation des fibres de collagène de soutien

MICROSPHÈRES DE COLLAGÈNE : lissage immédiat et volume

EXTRAIT DE RUSCUS & CAFÉINE : effet anti-creux

BAUME LÈVRES REPULPANT

VOLUMATEUR INSTANTANÉ ANTI-RIDES

COMPLEXE PRO-XFILL : enrichi en Pro-xylane™, activateur de collagène, synthèse du collagène d'ancrage

COLLASTIM™ : stimulation et réorganisation des fibres de collagène de soutien

MICROSPHÈRES DE COLLAGÈNE : lissage immédiat et volume

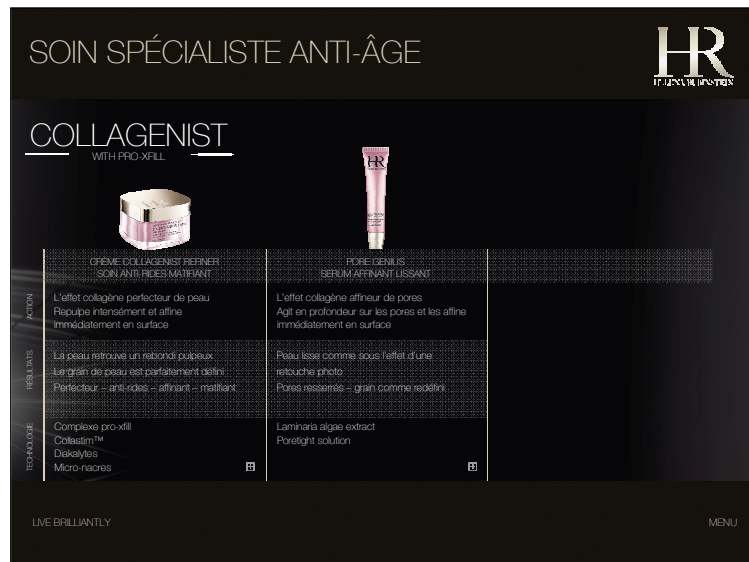

Guide d'animation

Séquence 4 : le soin HR

Outil : slideshow

Commentaires

SOIN ANTI-ÂGE SPÉCIALISTE Collagenist Refiner with pro-Xfill

Le soin anti-rides matifiant – perfecteur de peau

Au-delà des rides, les déficits en collagène sont aussi directement responsables d'autres formes d'altération à la surface de la peau :

- la non homogénéité du teint
- l'irrégularité en surface
- les pores relâchés

Les soins anti-rides matifiant et perfecteur de peau Collagenist Refiner ont été formulés pour agir intensément sur une cause essentielle de la perte de perfection de la peau et instantanément sur le grain de peau.

Pro-Xfill™ & Collastim™ pour repulper intensément.

Diakalytes & micro-nacres pour matifier et sublimer la peau d'une lumière douce.

Le rituel de soin Collagenist Refiner with pro-Xfill:

Jour : Soin anti-rides matifiant perfecteur de peau – grain affiné

Sérum : Pore Genius Sérum affinant lissant anti-pores relâchés

Rituel en complément :

Yeux : Soin yeux repulpant fermeté anti-rides anti-cieux

MUST HAVE

Lèvres : Baume lèvres repulpant volumateur instantané anti-rides

MUST HAVE

Nuit : Soin densifiant fortifiant nuit anti-rides fermeté

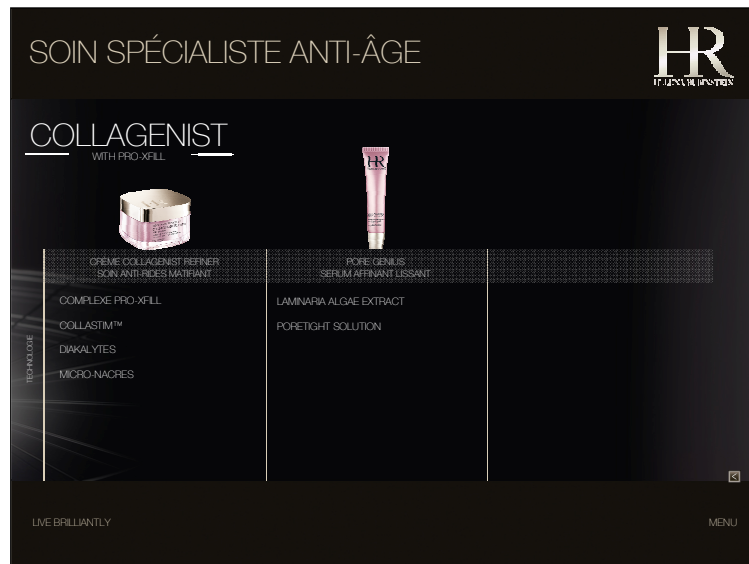

Guide d'animation

Séquence 4 : le soin HR

Outil : slideshow

Commentaires

CRÈME COLLAGENIST REFINER

SOIN ANTI-RIDES MATIFIANT

COMPLEXE PRO-XFILL & COLLASTIM™ : repulpe intensément

DIAKALYTES & MICRO-NACRES : matifie et effet lumière

PORE GENIUS

SERUM AFFINANT LISSANT

LAMINARIA ALGAE EXTRACT : renforce la structure cutanée pour un « lifting » du pore

PORETIGHT SOLUTION : affine l'apparence des pores et le grain de peau



Guide d'animation

Séquence 4 : le soin HR

Outil : slideshow

Commentaires

SOIN ANTI-ÂGE SPÉCIALISTE

Véritables experts, ces soins offrent des solutions précises pour corriger les rides et la perte de fermeté du visage et du cou, du contour des yeux et des lèvres.

Hydra Collagenist

Gamme de soins anti-âge haute hydratation pour une peau visiblement plus jeune. Hydratation durablement maîtrisée.

Hydratation au cœur de la matrice collagénique.

Collagenist with pro-Xfill, Collagenist Refiner

Gamme de soins anti-rides repulpants pour un résultat comblement visible.

Effet collagène, sans injection, sans compromis.

Collagenist V-Lift

Gamme de soins anti-rides liftants et resculptants qui reproduit la technique du V-Shaping dans un soin.

Effet lifting, sans chirurgie.



Guide d'animation

Séquence 4 : le soin HR

Outil : slideshow

Commentaires

SOIN ANTI-ÂGE SPÉCIALISTE

Collagenist V-Lift

En l'invitant à s'observer dans un miroir, votre cliente exprime ce qu'elle perçoit :

« Mon visage est moins structuré. Ma peau n'est plus ferme et mes traits s'empâtent. Je voudrais un soin qui lifte et me redonne un ovale du visage harmonieux. »

Demandez aux participants d'identifier les signes visibles correspondant aux préoccupations de la cliente.

Résumé des signes visibles cf. slide suivante.



Guide d'animation

Séquence 4 : le soin HR

Outil : slideshow

Commentaires

SOIN ANTI-ÂGE SPÉCIALISTE

Collagenist V-Lift

Selon les observations de la cliente, les signes visibles à cibler sont :

PERTE DE FERMETÉ

RELÂCHEMENT DES TISSUS DU VISAGE ET DU COU

CONTOURS IMPARFAITS

Pour en savoir plus

Avec l'âge, le visage change : les tissus de soutien se dégradent, la peau se relâche, ses volumes s'affaissent. Peu à peu les traits tombent et les adipocytes qui stockent les graisses se déplacent vers le bas du visage. L'ovale du visage s'élargit et s'empâte. Il devient moins fin, se forme en « V » diminuée.



Guide d'animation

Séquence 4 : le soin HR

Outil : slideshow

Commentaires

SOIN ANTI-ÂGE SPÉCIALISTE

Collagenist V-Lift

10 ans de recherche ont permis aux Laboratoires HR d'aboutir à une technologie unique. Pionniers de l'effet lifting cosmétique, ils s'inspirent du « V-Shaping » pour créer un soin tenseur resculptant qui agit pour lifter les traits et affiner les contours du visage.



Guide d'animation

Séquence 4 : le soin HR

Outil : film

Commentaires

Cliquer sur la zone active pour lancer le film.



Guide d'animation

Commentaires



Guide d'animation

Séquence 4 : le soin HR

Outil : slideshow

Commentaires

SOIN ANTI-ÂGE SPÉCIALISTE Collagenist V-Lift

Inspiration lifting : le V-Shaping

Le V-Shaping est une nouvelle technique de médecine esthétique adaptée aux visages mous et lunaires qui manquent de définition. Cette procédure consiste en deux étapes :

1. Lifter pour retendre les traits
2. Lipo-sculpter pour alléger les contours

Il en résulte une forme mieux définie, plus structurée et triangulaire.

Pour en savoir plus :

L'effet V-Lift resculptant repose sur une technologie unique :

- 1/ **V-peptide** associe des peptides et un dérivé de céramide pour protéger et renforcer les collagènes d'ancrage et le réseau de fibres élastiques.
- 2/ **Lipo-Reducer**, actif minceur puissant qui déstocke les lipides pour affiner les contours.
- 3/ **Texture « agrafe »** contenant un polymère tenseur à la structure crantée pour un effet lift immédiat.

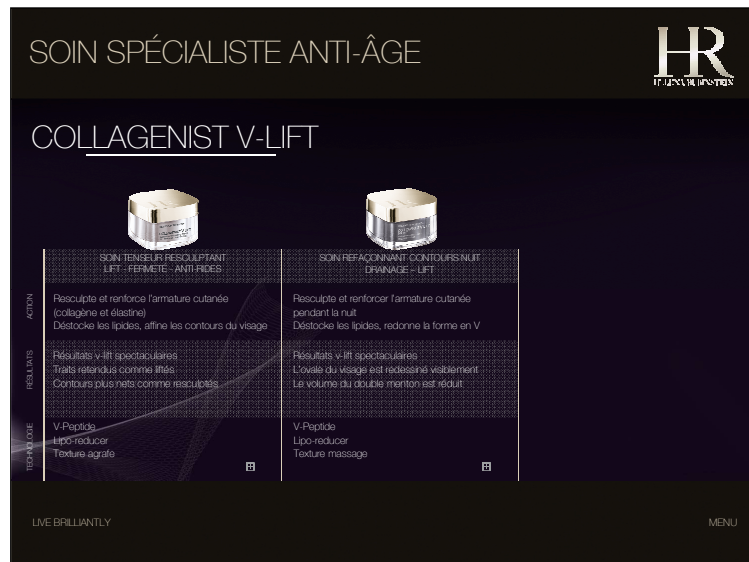

Guide d'animation

Séquence 4 : le soin HR

Outil : slideshow

Commentaires

SOIN ANTI-ÂGE SPÉCIALISTE Collagenist V-Lift

Résultats V-Lift spectaculaires. Effet lifting, sans chirurgie.

Instantanément la peau est retendue, comme liftée.

Fermeté : 83%*

Contours plus nets : 72%*

*Auto-évaluations sur 51 femmes, 40 à 65 ans, T4 semaines.

Le rituel de soin Collagenist V-Lift

Jour : Soin tenseur resculptant, lift - fermeté - anti-rides

Nuit : Soin refaçonnant contours nuit, drainage – lift

Yeux : Soin réhausseur paupières, lift - anti-rides

Sérum : Sérum lift immédiat, contours resculptés

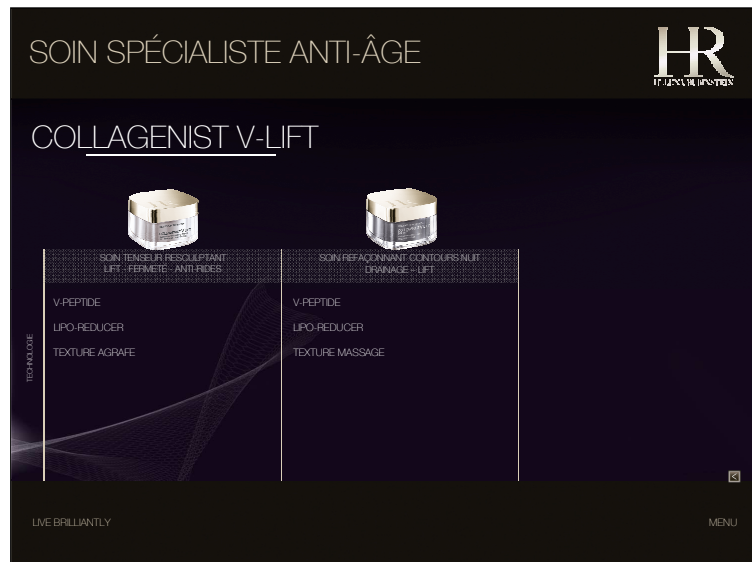

Guide d'animation

Séquence 4 : le soin HR

Outil : slideshow

Commentaires

SOIN ANTI-ÂGE SPÉCIALISTE

LIFT - FERMETÉ - ANTI-RIDES

V-PEPTIDE (associe peptide et un dérivé de céramide) : renforce l'armature cutanée

LIPO-REDUCER (actif minceur) : affine les contours

TEXTURE AGRAFE (polymère tenseur) : effet lift immédiat

SOIN REFAÇONNANT CONTOURS NUIT

DRAINAGE – LIFT

V-PEPTIDE (associe peptide et un dérivé de céramide) : renforce l'armature cutanée

LIPO-REDUCER (actif minceur) : affine les contours

TEXTURE MASSAGE : favorise le drainage naturel



Guide d'animation

Séquence 4 : le soin HR

Outil : slideshow

Commentaires

SOIN ANTI-ÂGE SPÉCIALISTE

Collagenist V-Lift

Résultats V-Lift spectaculaires. Effet lifting, sans chirurgie.

Instantanément la peau est retendue, comme liftée.

Fermeté : 83%*

Contours plus nets : 72%*

*Auto-évaluations sur 51 femmes, 40 à 65 ans, T4 semaines.

Le rituel de soin Collagenist V-Lift

Jour : Soin tenseur resculptant, lift - fermeté - anti-rides

Nuit : Soin refaçonnant contours nuit, drainage – lift

Yeux : Soin réhausseur paupières, lift - anti-rides

Sérum : Sérum lift immédiat, contours resculptés

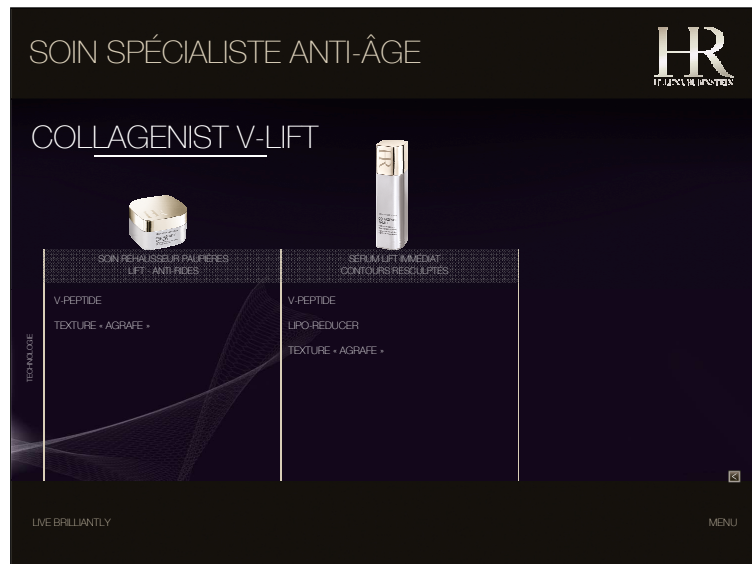

Guide d'animation

Séquence 4 : le soin HR

Outil : slideshow

Commentaires

SOIN RÉHAUSSEUR PAUPIÈRES

LIFT - ANTI-RIDES

V-PEPTIDE (associe peptide et un dérivé de céramide) : renforce l'armature cutanée du contour des yeux

TEXTURE « AGRAFE » (polymère tenseur) : effet lift immédiat des paupières

SÉRUM LIFT IMMÉDIAT

CONTOURS RESCULPTÉS

V-PEPTIDE (associe peptide et un dérivé de céramide) : renforce l'armature cutanée

LIPO-REDUCER (actif minceur) : affine les contours

TEXTURE « AGRAFE » (polymère tenseur) : effet lift immédiat



Guide d'animation

Séquence 4 : le soin HR

Outil : cartes et produits

Objectif : identification et expression sur les produits

Commentaires

Découverte sensorielle

Le formateur pose les trois produits sélectionnés ci-dessous sur les tables des participantes et les invite à découvrir les textures :

1. Collagenist with pro-Xfill – soin repulpant comblant
2. Collagenist Eye Zoom with pro-Xfill – soin yeux repulpant fermeté
3. Collagenist V-Lift - soin tenseur resculptant

Pendant la découverte sensorielle, les participants s'expriment tour à tour avec l'aide des cartes de jeux « **textures / préoccupations clientes / mots clés HR** » et associent les cartes aux produits correspondants.

Le formateur assiste et corrige.



Guide d'animation

Séquence 4 : le soin HR

Outil : slideshow

Commentaires

1^{er} rituel de démaquillage protecteur de jeunesse à l'extrait de Moringa.



Guide d'animation

Séquence 4 : le soin HR

Outil : slideshow

Commentaires

Un nettoyage à la frontière du soin : dé-oxyde, raffermi, rénove.



Guide d'animation

Séquence 4 : le soin HR

Outil : slideshow

Commentaires

Au cœur de la gamme : le LIFE MORINGA COMPLEX (extrait d'algue + extrait de graine de Moringa) pour lutter contre le vieillissement oxydatif.

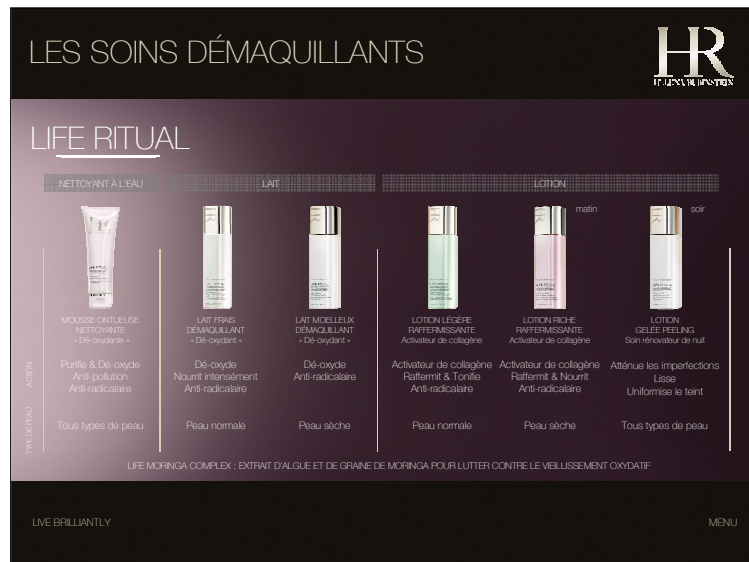

Guide d'animation

Séquence 4 : le soin HR

Outil : slideshow

Commentaires

LA GAMME

Deux lotions raffermissantes enrichies en activateur de collagène en fonction en type de peau.

Une lotion gelée peeling enrichie en aide glycolique pour rénover la peau.

DES TEXTURES ADAPTÉES À TOUT TYPE DE PEAU

Des crèmes : tout en onctuosité à l'application ultra sensuelle

Des laits : riches et fluides comme une caresse enveloppante

Des gels : ultra hydratants et lissants

Des lotions : fraîches et vivifiantes à l'effet tenseur

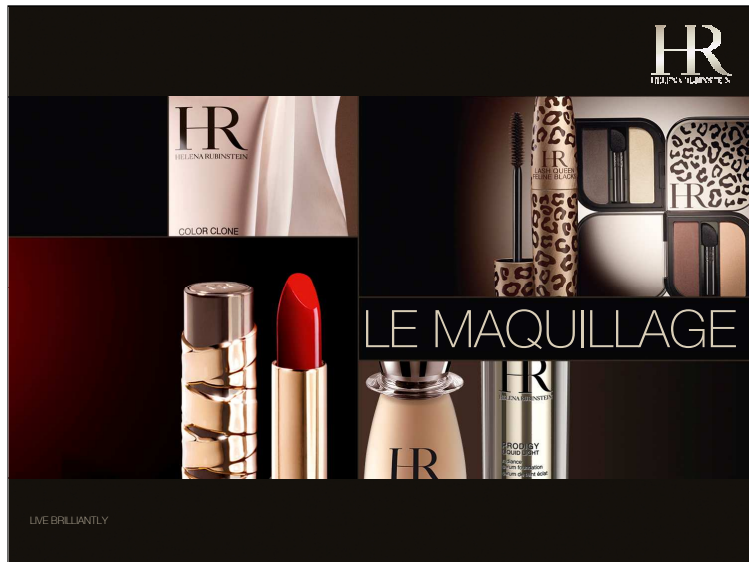

Guide d'animation

Séquence 5 : le maquillage HR

Outil : slideshow

Objectif : introduction au maquillage HR

Durée : 10'



15h00

Commentaires

Intro Maquillage

- **Innovation High Tech** : texture hautes technologies et textures anti-âge
- **Luxe audacieux** : produits lovés dans des étuis qui allient inspiration artistique et innovation packaging
- **Pouvoir rajeunissant** : HR vous livre ses astuces de beauté anti-âge pour sublimer et rajeunir visiblement votre visage

En option : nous proposons de faire vivre aux BA un « focus yeux » afin que cette expérience les marque émotionnellement. Cette séquence est fondamentale sur le travail d'attachement à la marque.

Les participantes se glissent dans la peau de la cliente ou dans celle d'une BA (les participantes réalisent entre elle les maquillages).

Faire s'exprimer sur ce qu'elle ressentiraient à la place de la cliente.

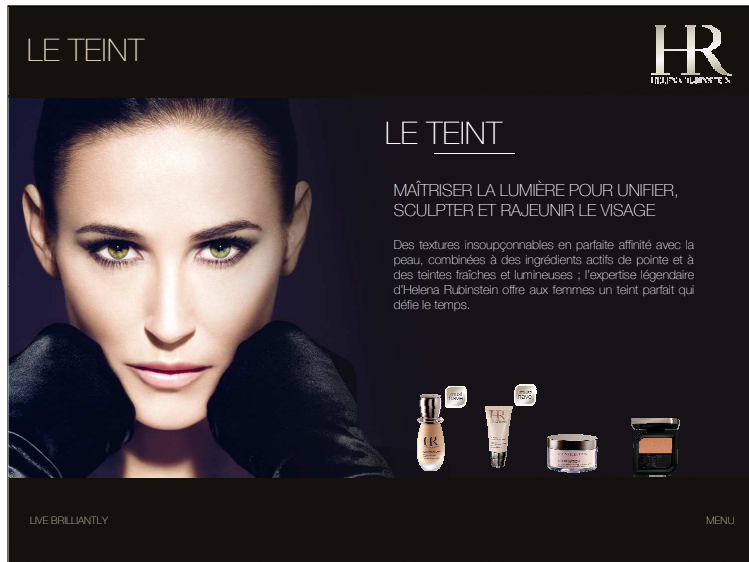

Guide d'animation

Séquence 5 : le maquillage HR

Outil : slideshow

Objectif : découvrir les produits

Durée : 20'

Commentaires

Introduire le teint HR comme étant la continuité du soin : une belle peau c'est le résultat d'une alchimie entre le soin et le fond de teint.

Pour les femmes les plus exigeantes, le teint est toujours une quête de perfection ; l'ultime recherche esthétique.

Pour Helena Rubinstein, cette excellence est accessible grâce à une créativité scientifique absolue.

Des textures insoupçonnables en parfaite affinité avec la peau, combinées à des ingrédients actifs de pointe et à des teintes fraîches et lumineuses ; l'expertise légendaire d'Helena Rubinstein offre aux femmes un teint parfait qui défie le temps.

Le teint : **maîtriser la lumière pour unifier sculpter et illuminer le visage.**

Rappel MUST HAVE : COLOR CLONE



Guide d'animation

Séquence 5 : le maquillage HR

Outil : slideshow

Commentaires

La géographie teint HR

Présenter la géographie teint HR, classée en quatre catégories:

- Maquillage perfection naturelle
- Maquillage longue tenue
- Maquillage rajeunissant
- Maquillage expert

En premier, présenter la gamme Color Clone et insister sur le mythe Color Clone, le produit HR « zéro risque », une légende créée en 2003 et qui depuis ce jour est l'un de nos fond de teint le plus vendu.

Color Clone, le maquillage perfection naturelle.

Présenter ensuite les gammes de teint rajeunissant, longue tenue et expert.



Guide d'animation

Sequence 5 : HR Make up

Outil : slideshow & interaction

Objectif : mastering HR make up, geography and key sales messages

Time :45'

Commentaires

COLOR CLONE HYDRA 24H

Fond de teint fini peau nue confort continu.

Unifiant comme un FDT grâce aux pigments Color Clone, performant comme un soin hydratant.

Hydratation continue 24 H même après le démaquillage grâce à deux actifs combinés et encapsulés : le Lipidure et l'acide hyaluronique.

Le teint est unifié et lissé, la couvrance est légère et le fini «peau nue parfaite ».

Pour tous les types de peaux .

COLOR CLONE

Créateur de teint parfait. Fini naturel, effet seconde peau.

Fini l'effet masque, enfin le fond de teint et la peau ne font qu'un! Helena Rubinstein crée Color Clone, le premier fond de teint qui "clone" la texture d'une peau parfaite sans en modifier la tonalité. Hydraté, lisse et parfaitement homogène, un teint plus parfait que nature grâce à un fond de teint indétectable. Une texture inédite qui se dépose en douceur pour faire osmose avec la peau.

COLOR CLONE SUBLIMAT

Voile de teint surdoué - Sublime et matifie sans marquer.

Alliance inattendue d'une matité parfaite longue tenue et d'un fini effet peau nue grâce au complexe "Matiskin TM" à l'efficacité soft-focus démultipliée. Fini effet peau nue grâce à une texture ultra-fine enrichie en pigments Color Clone qui pare la peau d'une couleur ton sur ton.



Guide d'animation

Sequence 5 : HR Make up

Outil : slideshow & interaction

Objectif : mastering HR make up, geography and key sales messages

Time :45'

Commentaires

Pigment « color clone » : pigment enrobé de silice transparente reproduit la structure colorielle de la peau sans en modifier la tonalité de base.

Pigment « skin affinity » : pigments enrobés d'acides aminés, en parfaite affinité avec le peau, qui favorisent l'ancrage de la couleur pour un fond de teint qui ne vire pas.

Complex « Matiskin » : matité parfaite & effet « soft focus ».

Lipidure : C'est un polymère synthétique biocompatible au pouvoir élevé de rétention et d'absorption de l'eau, même dans des conditions de faible humidité. Il apporte un effet hydratant à plus long terme



Guide d'animation

Sequence 5 : HR Make up

Outil : slideshow & interaction

Objectif : mastering HR make up, geography and key sales messages

Time :45'

Commentaires

SPECTACULAR

Fond de teint haute tenue et confort. Effet anti-terne. Haute Tenue

Le "Chromafix System", maillage souple et aérien, protège et fixe les pigments à la surface de la peau pour un teint impeccable et confortable tout au long de la journée. Effet anti-teint terne : avec l'innovation Helena Rubinstein "Radiance Maximiser Pigment", pigment intelligent, l'intensité et l'éclat de la couleur sont ravivés en continu. Texture fluide fine et légère, facile à appliquer.

PRODIGY LIQUID LIGHT

Sérum de teint éclat défroissant-visiblement rajeunissant SPF 15.

Le premier sérum de teint défroissant qui allie les propriétés anti-âge d'un sérum au pouvoir lissant et illuminateur d'un fond de teint. Éclat Jeunesse Réactivé : telle de la lumière liquide, le complexe « Liquid Light » agit comme un activateur d'éclat intense pour dévoiler un teint visiblement plus jeune et plus lumineux. Effet défatigant instantané : toute la puissance de la Bio-Sève Dynamisante, riche en caféine énergisante, en acide hyaluronique hydratant et en Gelée Royale nourrissante pour un effet revigorant immédiat. Une texture mi-fond de teint mi-sérum : dès l'application, la texture crème se transforme en un sérum frais ultra-léger pour un résultat couleur uniforme, tout en transparence.

INSTANT V-LIFT

Fond de teint sculptant - Fermeté - Effet anti-rides - FPS 20 - Effet lift 12h Lumière resculptante et lissante.

Des particules multi-réfléctrices « V-Chroma » corrigent instantanément les ombres et les creux. Le teint est comme remodelé, les rides sont visiblement diminuées.



Guide d'animation

Sequence 5 : HR Make up

Outil : slideshow & interaction

Objectif : mastering HR make up, geography and key sales messages

Time :45'

Commentaires

SPECTACULAR

« **Chromafix System** » : maillage souple et aérien qui permet de protéger et de fixer les pigments à la surface de la peau.

« **Radiance Maximizer Pigment** » : pigment intelligent qui ravive en continu l'intensité et l'éclat de la couleur.

PRODIGY LIQUID LIGHT

Complexe « **Liquid Light** » : concentré ultra-lumineux activateur d'éclat intense qui permet au teint de retrouver la fraîcheur et l'éclat de la jeunesse.

Bio-Sève Dynamisante : sélection d'actifs reconnus pour leurs effets défatigants instantanés :

caféine énergisante pour un effet stimulant

gluconate de Manganèse qui active la microcirculation pour un effet bonne mine

acide hyaluronique hydratant pour un effet repulpant

gelée royale riche en acides aminés essentiels pour un effet nourrissant

INSTANT V-LIFT SPF 30

Film à effet tenseur : poudre de silice colloïdale qui forme une imperceptible pellicule de surface pour un « V » du visage parfaitement redessiné : effet V-Lift 12h

Particules V-Chroma : particules lamellaires multi-réfléctrices qui corrigent les ombres et les creux pour un visage comme re-sculpté : Resculptant & lissant

Particules Soft Focus : particules hémisphériques pour un effet anti-rides

Texture « agrafe » : contient un polymère tenseur à la structure crantée pour un effet lift immédiat.

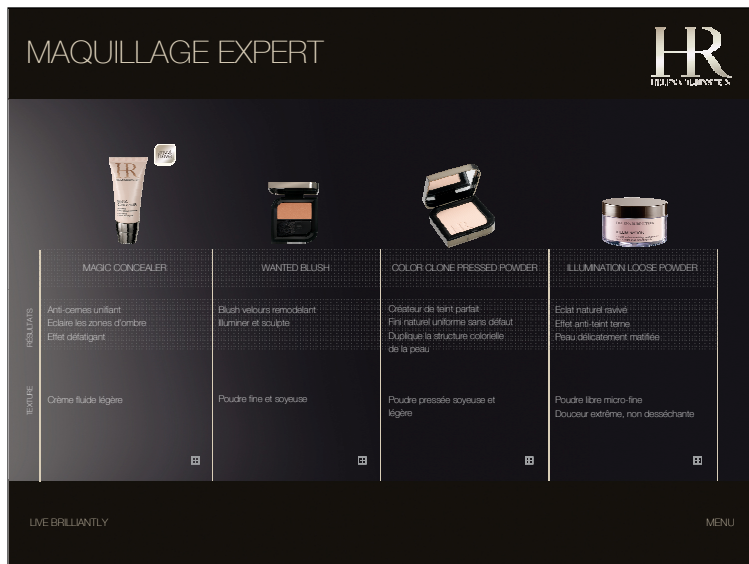

Guide d'animation

Séquence 5 : le maquillage HR

Outil : slideshow

Commentaires

MAGIC CONCEALER

Anti-Cernes unifiant défatigant.

Pour éclairer les zones d'ombre et lisser le contour de l'œil, Helena Rubinstein crée Magic Concealer, un correcteur enrichi en micro-particules de nacres : comme par magie, les cernes et les poches disparaissent pour révéler un nouveau regard, éclairé et visiblement défatigué.

WANTED BLUSH

Blush velours. Remodelant éclat.

Une texture blush veloutée pour illuminer ou sculpter parfaitement les pommettes avec une intensité couleur idéale. Une texture fine et soyeuse pour un teint frais et un confort durable.

COLOR CLONE PRESSED POWDER

Créateur de teint parfait.

Poudre pressée pour un fini naturel et uniforme. Poudre pressée enrichie en pigments "color clone" qui dupliquent la structure colorielle de la peau pour un teint unifié, parfaitement naturel et sans défaut. Une texture soyeuse et légère pour une sensation de confort et de douceur immédiate.

ILLUMINATION LOOSE POWDER

Poudre libre éclat naturel ravivé. Douceur et confort extrêmes.

Poudre libre aux Nacres Optiques pour un effet anti-teint terne absolu et une peau délicatement matifiée et comme illuminée de l'intérieur. Texture libre micro-fine et soyeuse, non desséchante.



Guide d'animation

Séquence 5 : le maquillage HR

Outil : slideshow

Commentaires

MAGIC CONCEALER

micro-particules de nacres : matifiant, subliment la peau d'une douce lumière et éclairent les zones d'ombre.

Camomille : décongestionne.

WANTED BLUSH

Complexe soft pearl™ : association unique de poudres douces et de micro-billes de silicone

COLOR CLONE PRESSED POWDER

Pigment « color clone » : pigment enrobé de silice transparente reproduit la structure colorielle de la peau sans en modifier la tonalité de base.

ILLUMINATION LOOSE POWDER

Complexe lamellaire « velvet finish » : une association de mica et de talc qui donne à la peau un fini velouté peau de pêche pour une matité parfaite.

Cire de carnauba : cire très dure aux propriétés filmogènes et protectrices

Nacres optiques anti-teint terne : contient des micro-particules de nacres bleu-violines et oranges qui démultiplient et boostent la réflexion de la lumière. Le violet neutralise le teint terne, unifie et corrige les petites imperfections cutanées par effet optique, le orange apporte une touche d'éclat bonne mine et sublime le teint.

Réseau soft confort : contient des lamelles de mica enrobées de cire de carnauba et des micro-sphères de silice qui apportent confort et douceur à l'application tout en préservant l'hydratation de la peau

Système micro-sphérique anti-brillance : contient des billes de nylon au pouvoir matifiant et des micro-poudres anti-sébum et anti-sueur pour un teint matifié avec naturel.

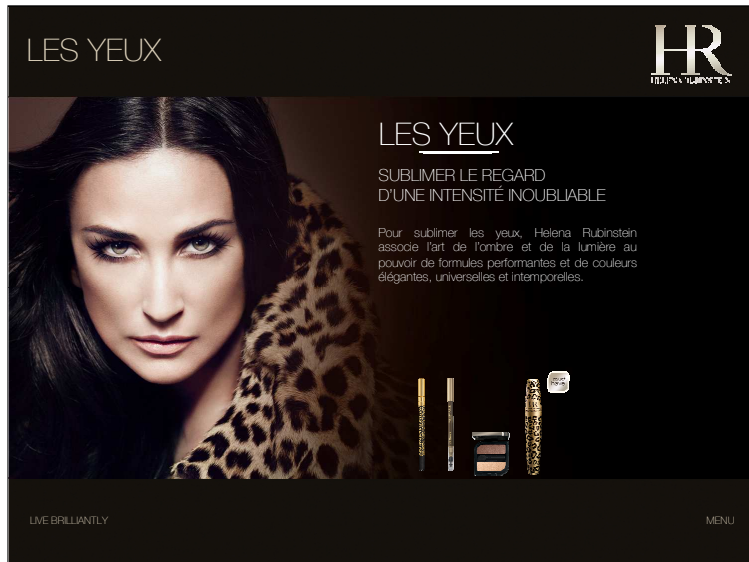

Guide d'animation

Séquence 5 : le maquillage HR

Outil : slideshow

Objectif : découvrir les produits yeux HR

Durée : 20'

Commentaires

Sublimer le regard d'une intensité inoubliable.

Le regard est un élément clé de la beauté. Il exprime toute la personnalité et la féminité.

Un visage rajeuni est un visage dont le regard est ouvert, lumineux et subtilement souligné.

Pour sublimer les yeux, Helena Rubinstein associe l'art de l'ombre et de la lumière au pouvoir de formules performantes et de couleurs élégantes, universelles et intemporelles.

Fard à paupières, crayon , les mascaras et sans oublier « Magic Concealer » LE MUST HAVE



Guide d'animation

Séquence 5 : le maquillage HR

Outil : slideshow

Commentaires

Découverte de la saga des mascaras

LASH QUEEN Classique

Volume & allongement

Parure du regard

Ultime parure pour le regard, Lash Queen allie des inconciliables : **volume et allongement ingénieusement assortis pour un regard majestueux**. Sa **brosse aux crans démêlants** enrobe les cils de la racine à la pointe. Des cils lovés dans une **texture moelleuse**, habillés d'une sophistication extrême.

LASH QUEEN Feather Collection

Volume cil à cil aérien

Longue tenue

Volume aérien longue tenue pour une séduction d'un battement de cils. Formule pour déployer un **volume aussi léger qu'une plume**. Sa **brosse profilée à la forme d'une plume** offre un résultat **cil à cil** sans l'ombre d'un paquet.

LASH QUEEN Feline Blacks

Volume & allongement intense

Parure intense du regard

L'intensité d'un mascara qui enveloppe majestueusement vos cils et les étire avec volupté. Sa formule généreuse enrichie en **pigments Ultra-Black** associée à sa brosse exclusive à crans démêlants **apprivoise les cils avec précision pour un regard intense**. Conseil de pro : insister sur les cils externes pour **un regard encore plus félin**.

LASH QUEEN Sexy Blacks

Volume push-up

Courbes provocantes

Volume gainant, courbe provocante, séparation élégante. Le premier mascara parure dentelle. Brosse cambrure « 90-60-90 ».

LASH QUEEN Fatal Blacks

Cils redressés & volume envoûtant

Ouverture fatale du regard

Les cils sont réhaussés dès la racine pour un regard dangereusement prédateur.

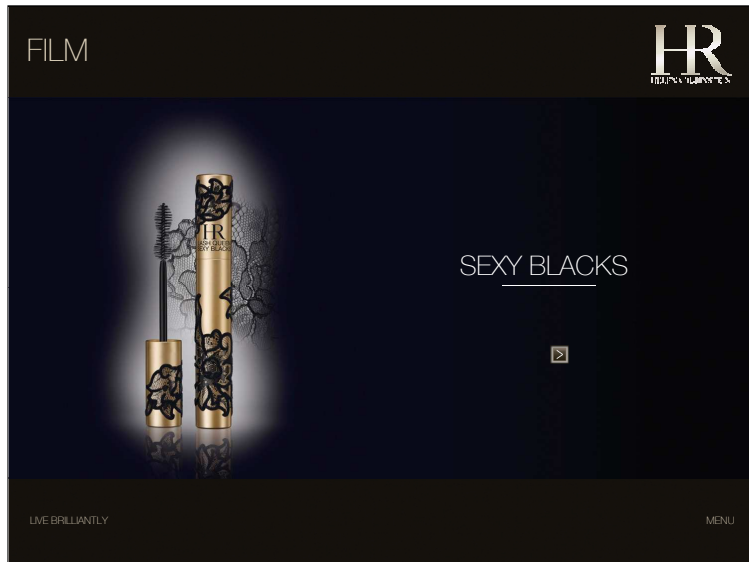

Guide d'animation

Séquence 5 : le maquillage HR

Outil : film

Commentaires

Cliquer sur la zone active pour lancer le film.

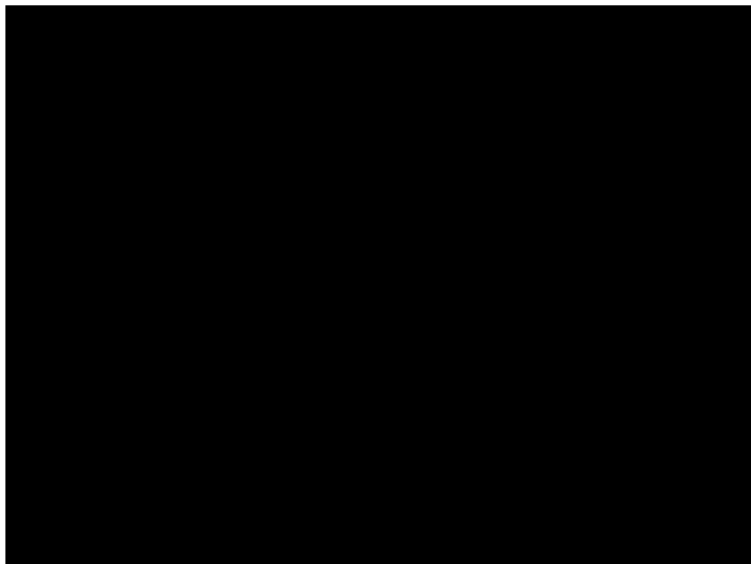

Guide d'animation

Commentaires

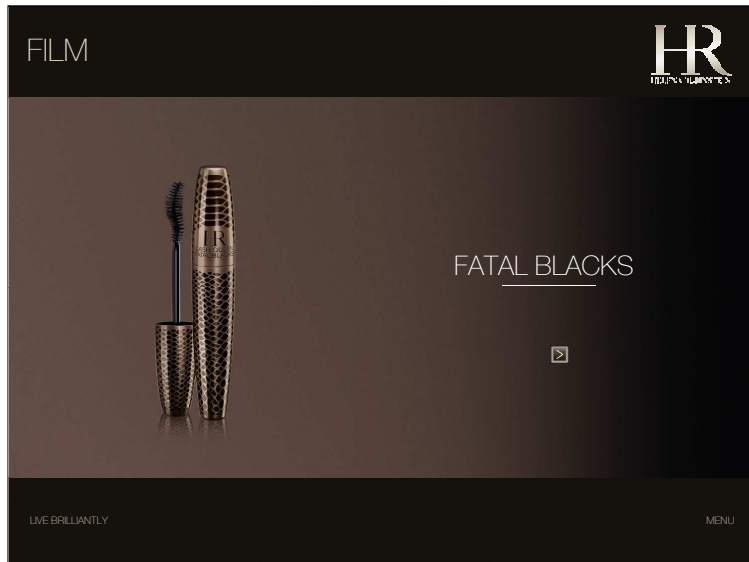

Guide d'animation

Séquence 5 : le maquillage HR

Outil : film

Commentaires

Cliquer sur la zone active pour lancer le film.

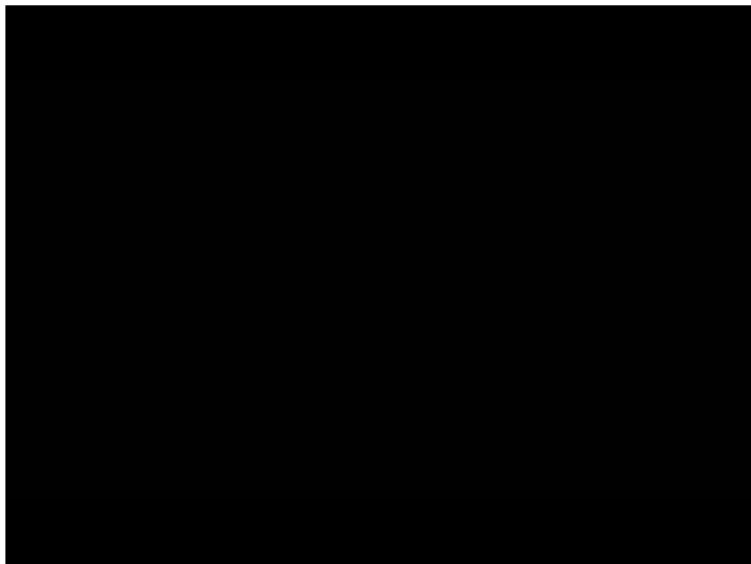

Guide d'animation

Commentaires

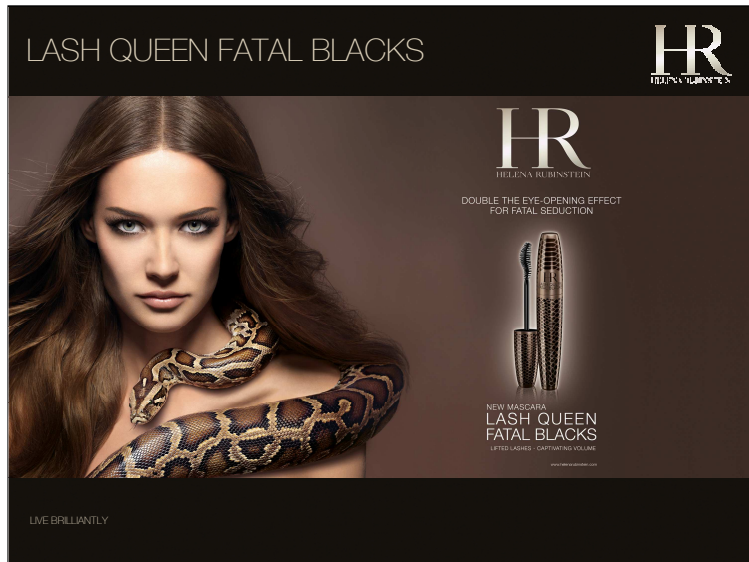

Guide d'animation

Séquence 5 : le maquillage HR

Outil : slideshow

Commentaires



Guide d'animation

Séquence 5 : le maquillage HR

Outil : slideshow

Commentaires

LASH QUEEN

Parure intense du Regard. Volume et allongement majestueux.

Helena Rubinstein s'inspire de la somptuosité de la fourrure pour créer le plus beau des volumes intenses. Il allie deux promesses auparavant incompatibles : un volume maximal enveloppant de la racine à la pointe ainsi qu'une légèreté et une souplesse jamais vues.

LASH QUEEN FELINE BLACKS

Parure intense du Regard. Volume et allongement majestueux. Volume intense apprivoisé et longueur audacieusement étirée.

Sa formule généreusement enrichie en pigments Ultra-black associé à sa brosse exclusive à cran démêlants apprivoise les cils avec précision pour un regard infiniment ravageur.

LASH QUEEN FELINE EXTRAVAGANZA

Volume & allongement démesurés instantanés pour capturer tous les regards.

Une formule généreuse enrichie en pigments Ultra-black associée à une brosse brevetée « OVER-SIZED » extra-large pour un volume profondément captivant instantanément.

LASH QUEEN FEATHER COLLECTION

Mascara volume poids plume sans l'ombre d'un paquet. Volume aérien longue tenue pour une séduction d'un battement de cils.

Formule anti-gravité pour déployer un volume aussi léger qu'une plume. Nouvelle brosse profilée "Feather-Shape" pour une charge cil à cil sans l'ombre d'un paquet.

LASH QUEEN SEXY BLACKS

Volume push-up, courbes provocantes

Toujours plus d'innovation, toujours plus de glamour, toujours innovante et ultra féminine... Helena Rubinstein crée le premier mascara décor dentelle, pour un volume « push-up » et des courbes provocantes.

Une formule généreuse à effet corset grâce à un gainage cil à cil, épaississant, souple et élégant qui maintient la cambrure du cil.

LASH QUEEN FATAL BLACKS

Cils redressés, volume envoûtant pour une ouverture fatale du regard.

Sous l'emprise de la brosse Python, exclusivité Helena Rubinstein, la formule « ultra-grip » enlace et lisse instantanément les cils. Comme envoûtés, ils se redressent avec une amplitude et un volume dévastateurs. Visiblement agrandi, le regard devient une arme de séduction fatale.

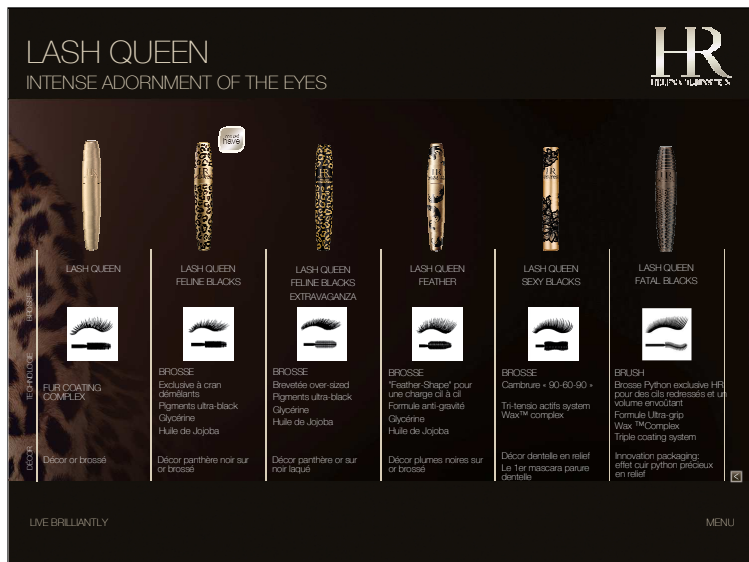

Guide d'animation

Séquence 5 : le maquillage HR

Outil : slideshow

Commentaires

LASH QUEEN

Fur Coating Complex :

Cires « Smooth feeling » : une fluidité d'application inédite

La formule allie plusieurs cires « molles » épaississantes : grâce à leur présence, une multitude de couches est enfin possible sans figer les cils et sans faire de paquets.

Tensio actif : le partenaire du volume et de la brillance

Un agent texturant dérivé de la technologie capillaire qui disperse finement les cires et permet la répartition la plus homogène possible de la racine à la pointe. Le gainage est optimal, même sur les cils les plus petits.

Huile de palme, jojoba et coton : de la douceur

Ces 3 ingrédients renforcent et protègent les cils en respectant leur nature

LASH QUEEN FELINE BLACKS

Glycérine : agent hydratant

Huile de jojoba : huile dont la composition est similaire à celle du sébum humain. Elle crée ainsi une couche d'hydratation non grasse à la surface de la peau. Appliquée au maquillage, elle permet une application en douceur.

Pigments ultra-black : pigments constitués de particules ultra noires qui capturent la lumière et créent une teinte noire profonde et intense.

LASH QUEEN FELINE BLACKS EXTRAVAGANZA

Pigments ultra-black, glycérine, huile de jojoba

LASH QUEEN FEATHER

formule anti-gravité : pour déployer un volume aussi léger qu'une plume.

glycérine, huile de jojoba : facilite l'application

LASH QUEEN SEXY BLACKS

Tri-tensio actifs system : agents texturants en association avec des cires et des pigments créant une texture fluide et crémeuse qui glisse bien et s'applique avec facilité. Effet « Corset » qui maintient et fixe la cambrure du cil.

Wax™ complex : permet d'optimiser l'enrobage cil à cil d'un volume important sans surcharge grâce à une association unique de cires (riz, abeille, candellila...).

LASH QUEEN FATAL BLACKS

Wax™ complex : permet d'optimiser l'enrobage cil à cil d'un volume important sans surcharge grâce à une association unique de cires (riz, abeille, candellila...).

Triple coating system : épouse chaque cil pour une application lisse et homogène.

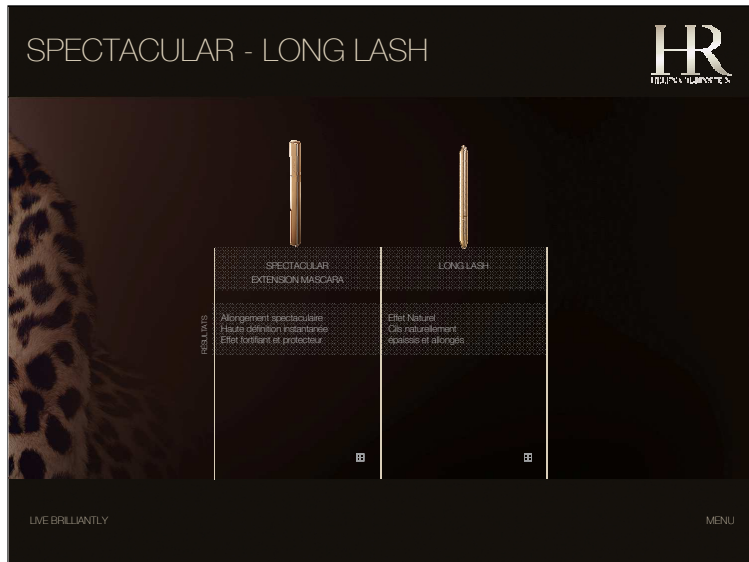

Guide d'animation

Séquence 5 : le maquillage HR

Outil : slideshow



15h50

Commentaires

SPECTACULAR EXTENSION

Mascara pour une longueur spectaculaire et une définition parfaite.

Le premier mascara allongeant HELENA RUBINSTEIN enrichi en LIFE FORCE COMPLEX favorise la pousse naturelle des cils.

- Instantanément : les cils sont infiniment plus longs, avec une précision optimale.
- Au quotidien : les cils ne tombent pas prématurément lors du démaquillage. Résultat : au bout d'une semaine, les cils sont visiblement plus longs, plus épais et plus forts.

LONG LASH MASCARA

Mascara aux fibres de soie épaississant et allongeant pour un résultat naturel. Résistant à l'eau et rechargeable. Crème enrichie aux fibres de soie et traitante.



PAUSE 20'



Guide d'animation

Séquence 5 : le maquillage HR

Outil : slideshow

Commentaires

SPECTACULAR EXTENSION MASCARA

Life force complex : issu de la technologie capillaire pour une accélération de la pousse naturelle des cils. Enrichi en extrait de centella asiatica aux propriétés anti-chute et filmogènes.

LONG LASH

Protéines de soie : protège

Complexe vitaminé : étoffe et fortifie

Fibres de soie : allongent les cils

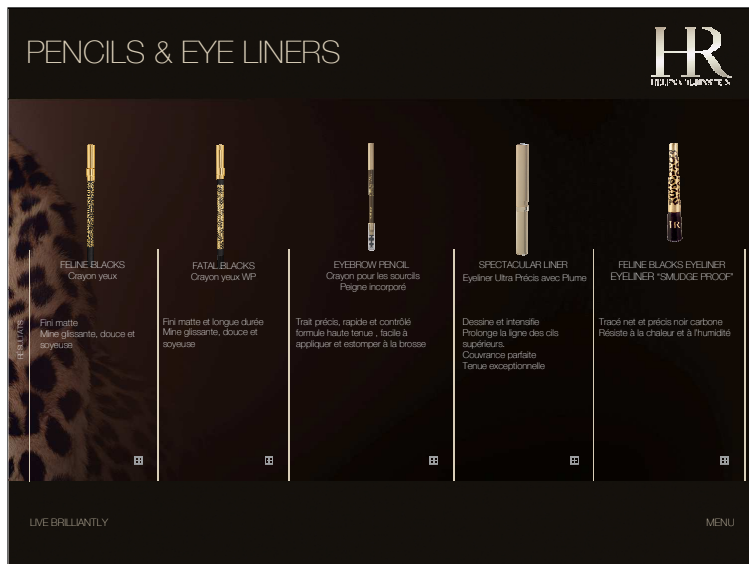

Guide d'animation

Séquence 5 : le maquillage HR

Outil : slideshow

Commentaires

FELINE BLACKS CRAYON YEUX

Crayon contour des yeux.

Fini mat. Application facile. Mine glissante, douce et soyeuse.

FATAL BLACKS CRAYON YEUX WP

Crayon contour des yeux.

Fini mat et longue tenue. Application facile. Mine glissante, douce et soyeuse.

EYEBROW PENCIL

Crayon pour les sourcils avec peigne incorporé.

Nouvelle Formule haute tenue, semi-dure, pour une facilité d'application remarquable: un trait précis, rapide et contrôlé. Nouveau Packaging : un crayon bois cylindrique avec un applicateur expert brosse spirale pour un résultat impeccable. Texture légère, facile à appliquer et à estomper à la brosse.

SPECTACULAR LINER

Eyeliner Ultra Précis avec Plume.

Dessine, intensifie et prolonge la ligne des cils supérieurs. Couvrance parfaite. Tenue exceptionnelle. Fluide.

FELINE BLACKS EYELINER

Dessiner l'intensité d'un regard félin.

Le pinceau biseauté souple assure une vraie facilité d'application pour un tracé net et précis. Une formule zéro-transfert longue tenue enrichie en pigments ultra-blacks, pour un regard captivant durant toute la journée.

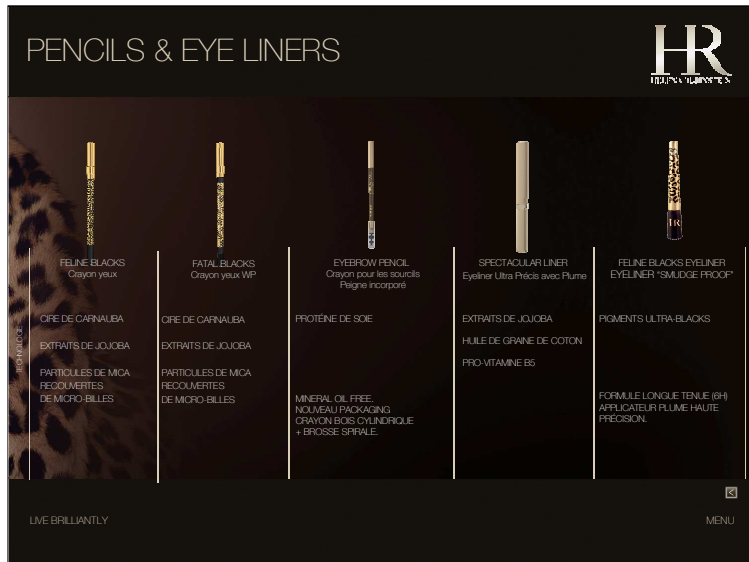

Guide d'animation

Séquence 5 : le maquillage HR

Outil : slideshow

Commentaires

FELINE BLACKS LINER

Pigments ultra-black : pigments constitués de particules ultra noires qui capturent la lumière et créent une teinte noire profonde et intense

FELINE BLACKS CRAYON YEUX

Cire de carnauba : cire très dure aux propriétés filmogènes et protectrices

Extrait de jojoba : huile dont la composition est similaire à celle du sébum humain. Elle crée ainsi une couche d'hydratation non grasse à la surface de la peau. Appliquée au maquillage, elle permet une application en douceur

Mica : opacifiant, colorant

FATAL BLACKS CRAYON YEUX

Cire de carnauba : cire très dure aux propriétés filmogènes et protectrices

Extrait de jojoba : huile dont la composition est similaire à celle du sébum humain. Elle crée ainsi une couche d'hydratation non grasse à la surface de la peau. Appliquée au maquillage, elle permet une application en douceur

Mica : opacifiant, colorant

EYEBROW PENCIL

Silk proteins: protect

SPECTACULAR LINER

Jojoba extract: an oil whose composition closely resembles that of natural sebum. It creates a nourishing, non-greasy layer at the skin's surface. When used in make-up, it ensures easy, gentle application.

Cottonseed oil: protects

Pro-vitamin B5: fortifies, smoothes

FELINE BLACKS LINER

Ultra-black pigments: pigments made up of ultra black particles which capture light and create a deep, intense shade of black.

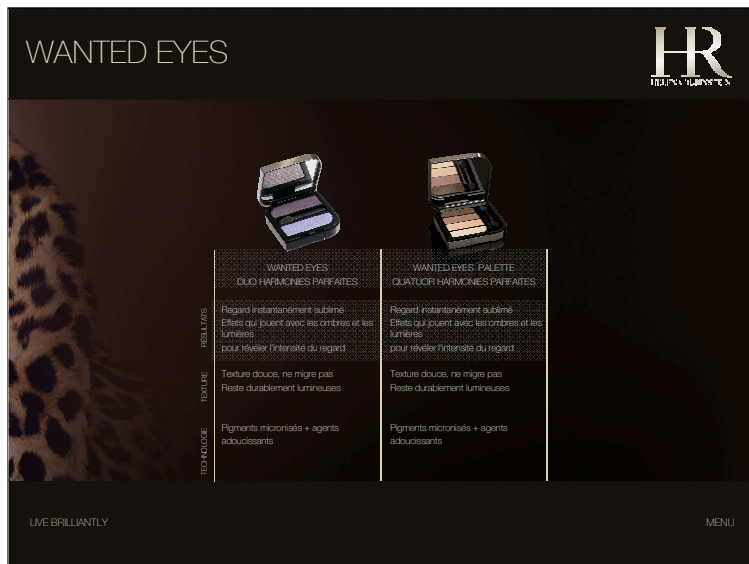

Guide d'animation

Séquence 5 : le maquillage HR

Outil : slideshow

Commentaires

WANTED EYES DUO

Ombre dégradé parfait.

Wanted Eyes est l'association inédite de deux teintes pour vous assurer un dégradé parfait. Une teinte intense, l'autre blanche à reflets bleus ou or pour éclaircir la couleur à volonté et la parer d'effets précieux. Le dégradé est instantanément parfait, la couleur sublimée.

WANTED EYES PALETTE

Ombres à paupières - Quator harmonies parfaites.

Association unique de textures et de nuances pour un regard instantanément sublimé. Alchimie subtile de couleurs et d'effets qui jouent avec les ombres et les lumières pour révéler toute l'intensité du regard. Textures douces qui ne migrent pas et restent durablement lumineuses.

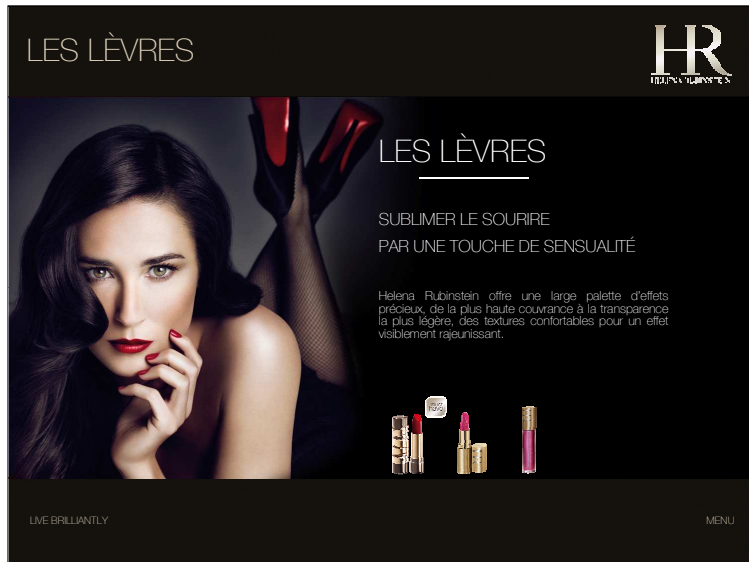

Guide d'animation

Séquence 5 : le maquillage HR

Outil : slideshow

Durée : 10'

Commentaires

Introduire les lèvres : sublimer le sourire par touche de sensualité

La dernière étape de la « beauty revelation » est le maquillage des lèvres, ultime touche pour une extrême féminité.

Helena Rubinstein offre une large palette d'effets précieux – du satin au brillant, de la couvrance la plus haute à la transparence la plus légère – pour jouer entre l'ultra-naturel et la volupté, expression de la partie la plus séduisante de la personnalité.

Les Laboratoires Helena Rubinstein ont enrichi les textures confortables du Lip Serum Complex et d'acide hyaluronique pour offrir un effet visiblement rajeunissant et un résultat couleur captivant.

N'oublier pas le COLLAGENIST LIP ZOOM , pour un effet repulpant immédiat qui prépare les lèvres : notre Must Have soin

Rappel Must Have lèvres
WANTED STELLARS GLOSS (Brillance Fascinante et Volume)

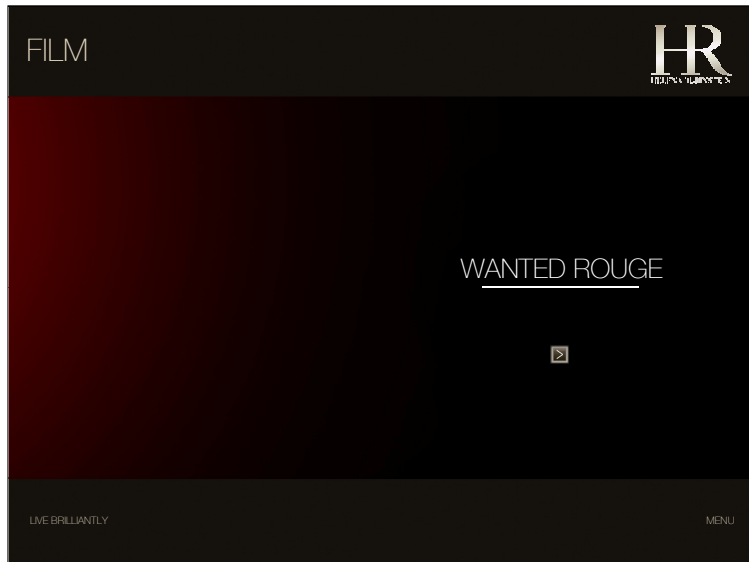

Guide d'animation

Séquence 5 : le maquillage HR

Outil : film

Commentaires

Cliquer sur la zone active pour lancer le film.



Guide d'animation

Commentaires

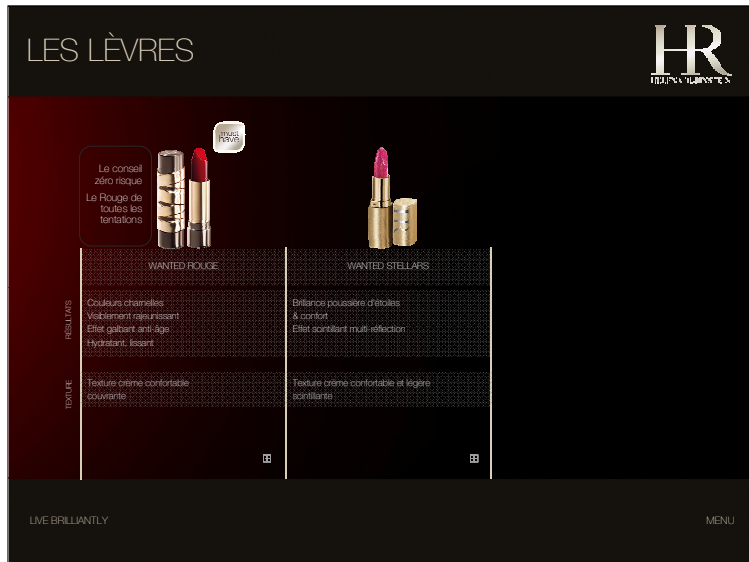

Guide d'animation

Séquence 5 : le maquillage HR

Outil : slideshow

Commentaires

WANTED ROUGE

Wanted : une gamme de rouges à l'élixir de gelée royale.

Wanted Rouge: "le plus recherché des rouges". Une formule qui prend soin de vos lèvres. Une texture douce et crémeuse avec de la cire micro-cristalline pour un rouge à lèvres très confortable et glissant.

WANTED STELLARS

Brillance poussière d'étoiles & confort. Eclat démultiplié. Confort addictif.

Révolution dans la brillance scintillante. Révélation dans le confort. L'extrême brillance déploie une nouvelle sensualité et inonde les lèvres de lumière. Pour générer un scintillement aussi éblouissant que la poussière d'étoiles, WANTED STELLARS ruse avec l'éclat. Agissant comme un système démultiplicateur de brillance, sa nouvelle technologie "Enhancing Shine Prism™" joue à la fois sur l'éclat des particules METASHINE et sur le pouvoir hautement réfléchissant de la formule.



Guide d'animation

Séquence 5 : le maquillage HR

Outil : slideshow

Commentaires

WANTED ROUGE

Lip serum complex : composé de Beta-X Jelly (pro-xylane et gelée royale) pour un effet anti-âge et d'acide hyaluronique qui repulpe et réhydrate.

WANTED STELLARS

Enhancing shine prism™ : film haute réverbération qui optimise la projection de la couleur.

Gelée royale : combat le vieillissement, hydrate, nourrit, lisse et adoucit.

« **Metashines** » : particules scintillantes.



Guide d'animation

Séquence 5 : le maquillage HR

Outil : slideshow

Commentaires

WANTED GLOSS

Wanted : une gamme de rouges à l'élixir de gelée royale.

Grâce à sa formule inédite intégrant des microsphères de silicone associées à la "Crystal Oil" non collante Wanted Gloss apporte un volume haute brillance. Une véritable texture plaisir pour des lèvres scintillantes et repulpées. Une texture fluide et non collante qui dépose un film ultra-brillant sur les lèvres. Un nouveau volume pour vos lèvres.

WANTED STELLARS GLOSS

Brillance poussière d'étoiles & volume "silicone".

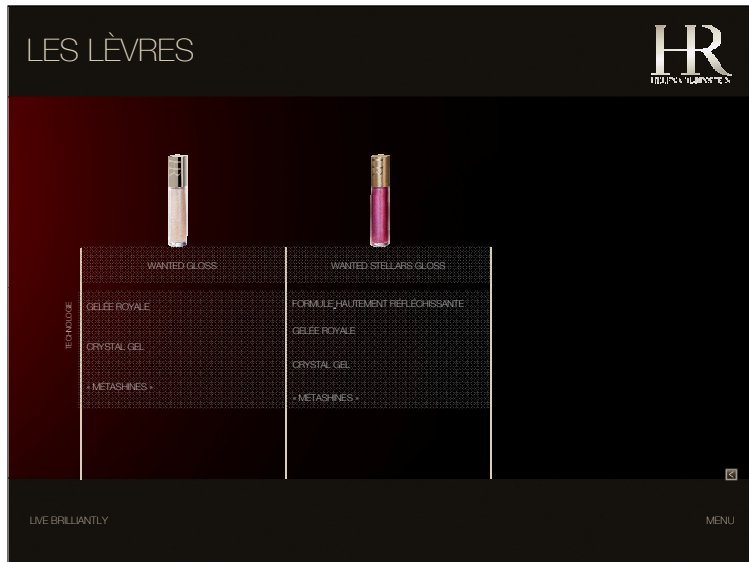

Guide d'animation

Séquence 5 : le maquillage HR

Outil : slideshow

Commentaires

WANTED GLOSS

Gelée royale : combat le vieillissement, hydrate, nourrit, lisse et adoucit

« **Metashines** » : particules scintillantes

Microsphères de silicone : assurent la cohésion du système en gélifiant les huiles pour former le crystal gel. Sur les lèvres les microsphères de silicone sont libérées pour enrober les lèvres pour un nouveau volume.

Crystal gel : composé de crystal oil et de microsphères de silicone.

Crystal oil: huile transparente à la texture fluide et non collante qui dépose un film ultra-brillant sur les lèvres, assurant un lissage parfait.

WANTED STELLARS GLOSS

Gelée royale, « Metashine », microsphères de silicone, crystal gel

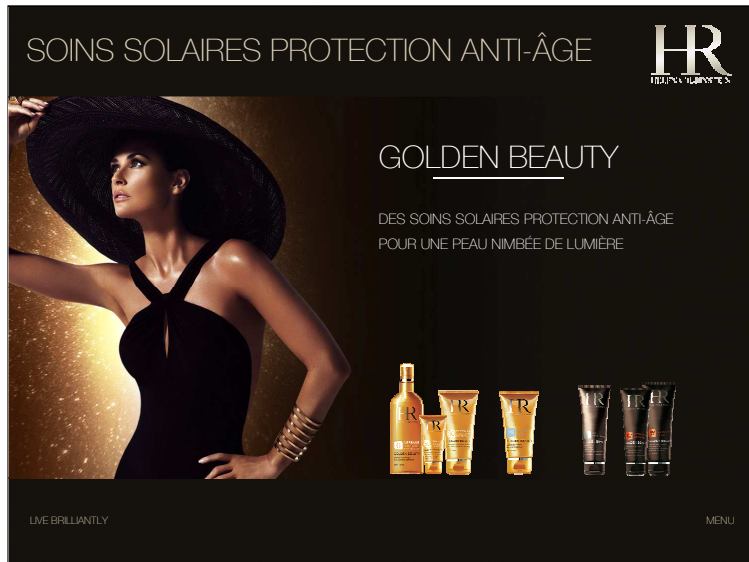

Guide d'animation

Séquence en option

Commentaires

GOLDEN BEAUTY

Des soins solaires pour une peau nimbée de lumière.



Guide d'animation

Séquence en option

Commentaires

Une protection anti-âge associant 3 éléments :

- Le système filtrant breveté pour une protection extra-large contre les UVA et UVB.
- Un micro-organisme thermo-actif venant des profondeurs des océans.
- De l'extrait de soja qui stimule la synthèse de collagène.

Enrichie en larmes de Baobab d'Afrique, ces formules hydratent et adoucissent intensément la peau pour un bronzage uniforme et durable.

UN BRONZAGE SUBLIMÉ

Les soins auto-bronzants et la Gelée Prodige sont dotés de textures légères et fondantes, qui font de leur application un moment de plaisir sensoriel. Ils habillent la peau d'un sublime voile de lumière tout en la rendant souple, lisse et resplendissante de beauté.



Guide d'animation

Séquence en option

Commentaires

GOLDEN BEAUTY PROTECTION ANTI-AGE

Soin solaire protection anti-âge Defense. Crème légère et fondante, non grasse et non collante.

GOLDEN BEAUTY PROTECTION APRES-SOLEIL

Gel-crème réparateur fondant et non gras.



Guide d'animation

Séquence en option

Commentaires

SOINS SOLAIRES PROTECTION ANTI-ÂGE

MEXORYL SX + XL : protection large anti-UVA/UVB

ALGUE THERMO-ACTIVE : anti-radicalaire

EXTRAIT DE SOJA : synthèse du collagène pour une peau plus ferme, tonique, élastique

LARME DE BAOBAB D'AFRIQUE : hydratation

GOLDEN BEAUTY APRÈS SOLEIL GEL-CRÈME RÉPARATEUR

EXTRAIT DE SOJA : synthèse du collagène pour une peau plus ferme, tonique, élastique

VITAMINE E : anti-oxydant

LARMES DE BAOBAB D'AFRIQUE : hydratation



Guide d'animation

Séquence en option

Commentaires

GOLDEN BEAUTY SO BRILLIANT

Gélée prodige sublimateur de bronzage. Grâce à sa texture nacrée et sublimement ambrée, la gelée prodigieuse So Brilliant rehausse et illumine le teint, et enveloppe le corps d'un délicieux parfum de fleurs blanches. La peau s'habille d'un voile de lumière, elle est souple et lisse, resplendissante de beauté.

Enrichie en larmes de Baobab d'Afrique, sa formule hydrate et adoucit la peau pour un bronzage uniforme et durable.

GOLDEN BEAUTY SUMMER FACE

Soin auto-bronzant lumière pour le visage. Un hâle doré en 1 heure, un voile de lumière instantané. Crème fluide, teintée et légèrement irisée. Tous types de peaux – Visage

GOLDEN BEAUTY SUMMER LEGS

Voile auto-bronzant lumière pour les jambes. Premier auto-bronzant embellisseur. Dévoilez vos jambes dès la fin de l'hiver et sautez à pieds joints dans l'été, sans collant. Gel-crème teintée ambrée. Tous types de peaux - Corps.



Guide d'animation

Séquence en option

Commentaires

GELÉE PRODIGE SUBLIMATEUR DE BRONZAGE

LARMES DE BAOBAB D'AFRIQUE : hydratation, adoucit

HUILE DE ROSIER MUSCAT : nutrition

EXTRAIT DE SOJA : synthèse du collagène pour une peau plus ferme, tonique, élastique

VITAMINE E : anti-oxydant

SUMMER FACE CRÈME TEINTÉE AUTO-BRONZANTE SPF 10

MICRO-RÉFLECTEURS

DHA : hale et couleur uniforme

MEXORYL SX - XL : protection anti-UVA/UVB

LARMES DE BAOBAB D'AFRIQUE : hydratation

HUILE DE ROSIER MUSCAT : nutrition

ALGUES THERMO-ACTIVES : anti-radicalaire

SUMMER LEGS AUTO-BRONZANT SUBLIMATEUR JAMBES

DHA : hale et couleur uniforme

LARMES DE BAOBAB D'AFRIQUE : hydratation, adoucit

HUILE DE ROSIER MUSCAT & GLYCÉRINE : nutrition

VITAMINE E : anti-oxydant

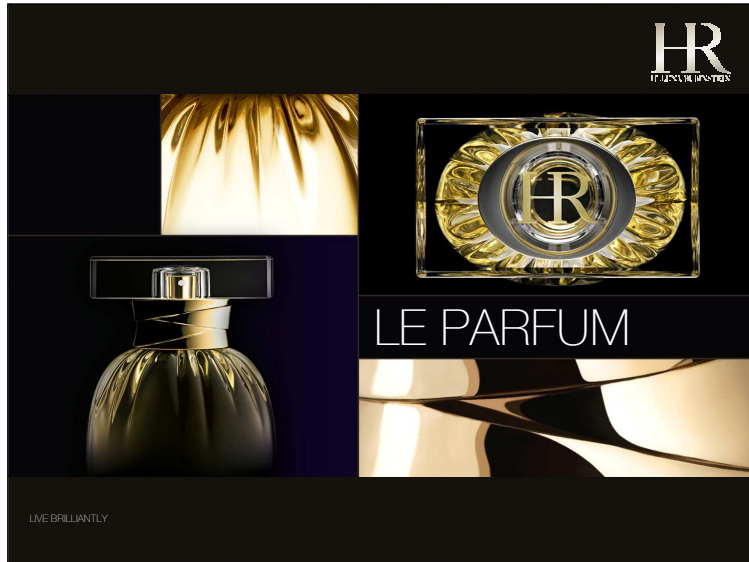

Guide d'animation

Séquence 6 : le parfum

Outil : slideshow

Durée : 10'

Commentaires

Présentation du parfum HR

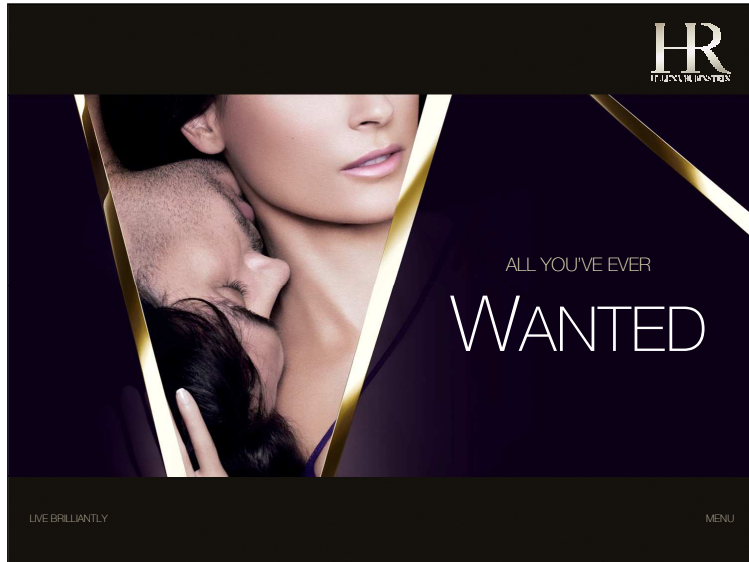

Guide d'animation

Séquence 6 : le parfum

Outil : slideshow

Commentaires

WANTED, un nom qui résonne comme un écho à la passion et au désir possessif.

Un nom simple et évident qui illustre parfaitement l'idée de l'attachement et du lien fusionnel qui unie un homme et une femme.

WANTED, raconte le désir de possession, ce lien passionnel troublant qui se tisse et se tend entre un homme et une femme.

Une femme libre par nature, mais liée par amour.

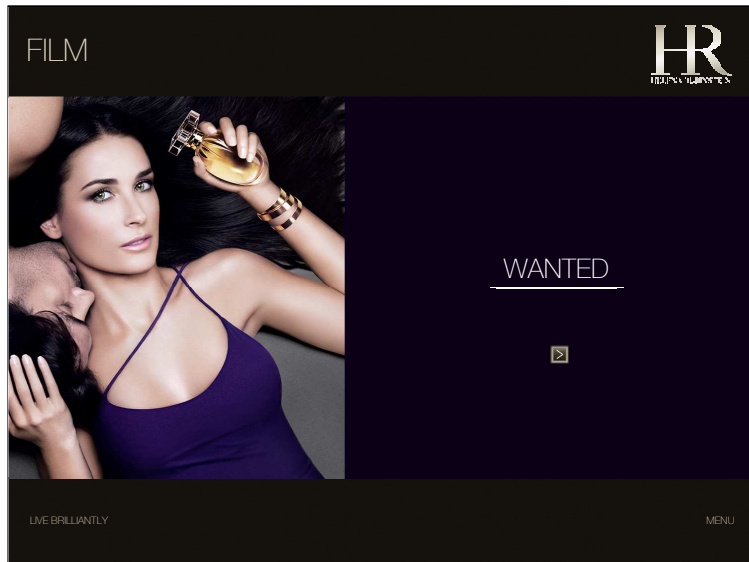

Guide d'animation

Séquence 6 : le parfum

Outil : film

Commentaires

Cliquer sur la zone active pour lancer le film.

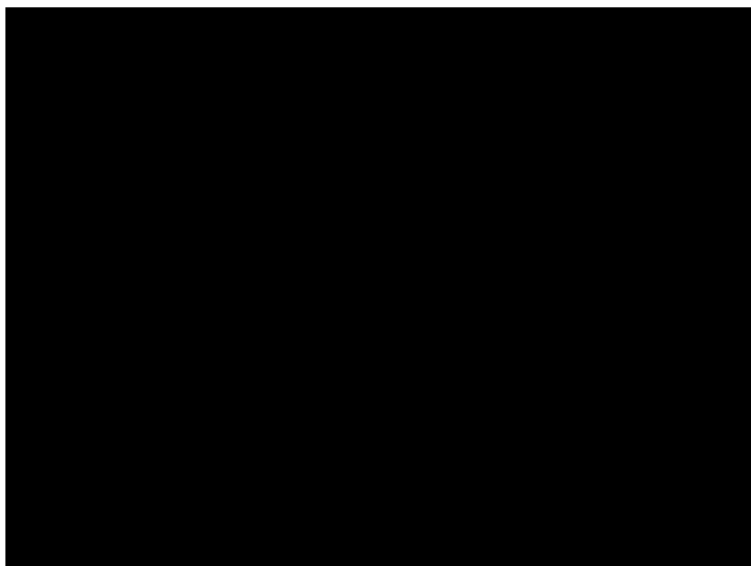

Guide d'animation

Commentaires

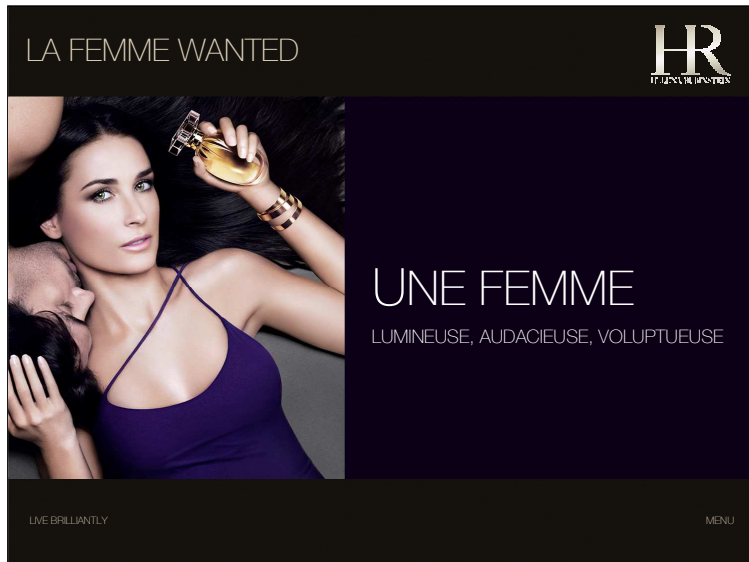

Guide d'animation

Séquence 6 : le parfum

Outil : slideshow

Commentaires

Amoureuse et possessive, sa passion est fusionnelle. Qui est-elle?

Rayonnante et éclatante... elle est lumineuse et provocante, son audace est légendaire...sa sensualité est magnétique... elle est voluptueuse.

Lumineuse, audacieuse et voluptueuse : 3 facettes d'une femme forte et passionnée.

Une femme sublimement incarnée par Demi Moore.

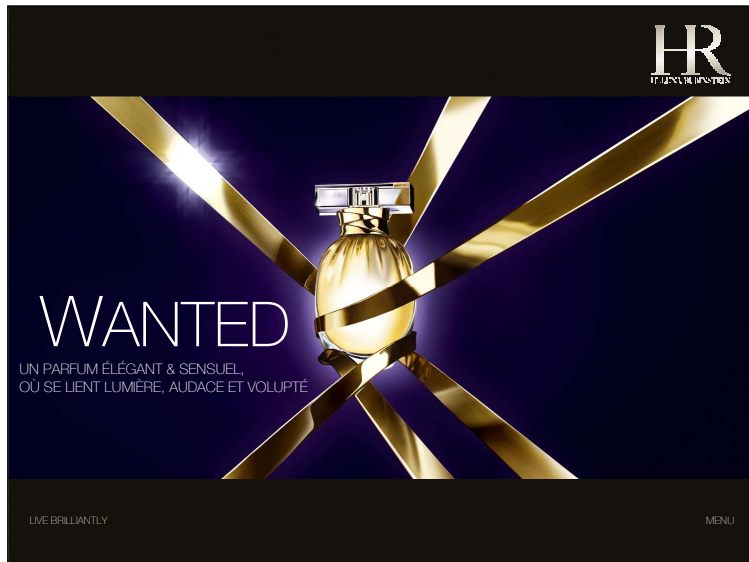

Guide d'animation

Séquence 6 : le parfum

Outil : slideshow

Commentaires

À l'image de cette femme passionnée, WANTED est un parfum tout en facettes et en contrastes, qui marie les contraires pour atteindre l'équilibre parfait.

Conçu en duo, WANTED a aussi été le lien entre deux maîtres parfumeurs, chacun travaillant de part et d'autre de l'Atlantique.

Dominique Ropion en France et Carlos Benaim aux Etats-Unis ont imaginé ensemble cette fragrance originale, inventant des harmonies olfactives encore inédites.

WANTED a été pour eux un défi : celui de réaliser un nouveau parfum pour Helena Rubinstein, marque pionnière de la cosmétologie qui renoue aujourd'hui avec l'univers des parfums.

Dans ce travail méticuleux, des centaines d'essais ont été nécessaires. Un processus créatif aussi rigoureux que la mise au point d'une formule scientifique pour un soin Helena Rubinstein.

Pour en savoir plus :

Lauréat 2008 du Prix International du Parfum et compositeur de succès internationaux, Dominique Ropion est un peintre des senteurs. Selon ses propres mots « WANTED est un sublime vertige des sens auquel il est impossible de résister... »

Vivant à New York Carlos Benaim, s'est vu attribuer en 2004 *The Lifetime Achievement Award*, en récompense de sa carrière de parfumeur par *The American Society of Perfumers*.

Une couleur, une image, une fleur, même un souvenir suffit à les inspirer. Leur harmonie complémentaire s'exprime pleinement dans ce parfum.



Guide d'animation

Séquence 6 : le parfum

Outil : slideshow

Commentaires

WANTED

Un floral boisé vibrant, empli de tensions sensuelles et charnelles. Dans un flacon alliant féminité et force, luxe ultime et matières précieuses, Wanted déploie dans un dialogue contrasté ses trois thèmes olfactifs. L'Ylang, solaire et voluptueux, rejoint le racé de la dualité Bois-Magnolia et le velouté caressant de la crème d'Iris, créant une composition addictive d'une élégance rare.

3 facettes, 3 instants qui se déploient dans WANTED pareils à la relation complexe, riche et sensuelle qui lie une femme à son amant.

L'ylang ravit les sens, la fragilité du magnolia s'allie à la puissance du bois, la volupté d'une crème d'iris caresse la peau pour y laisser l'empreinte du désir.

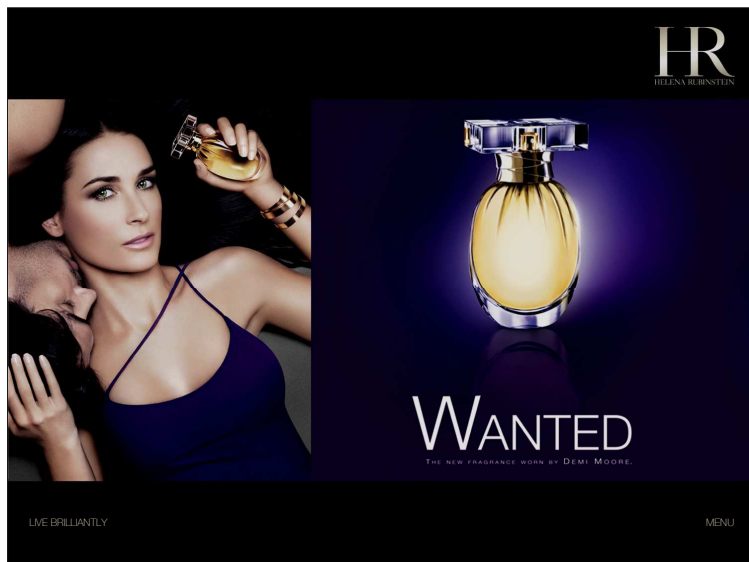

Guide d'animation

Séquence 6 : le parfum

Outil : slideshow

Commentaires

Découvrons maintenant le flacon spécialement créé pour WANTED.

Ce drapé de cristal, lumineux et énergique est né sous le crayon d'un designer extrêmement moderne et talentueux : Hervé Van der Straeten

Pour en savoir plus :

Depuis 10 ans Hervé Van Der Straeten présente dans sa galerie les créations aussi diverses que son inspiration vagabonde lui commande.

« J'avais envie de rassembler ici l'ensemble de mes créations : bijoux, objets mobilier. Mon travail se nourrit de contrastes et d'associations à la fois élégantes et audacieuses. Je mélange les matières et les formes. Le flacon que j'ai créé pour WANTED illustre mon travail : une forme très simple et lisible alliant féminité et force. Le jus semble pris dans un flacon souple et lumineux resserré par un lien en or, un objet dont on se sent proche, au design délicat et sensible à la fois. »

Pour abriter WANTED, Hervé VAN DER STRAETEN a créé un étui moderne et luxueux qui reprend le concept de l'attachement mais qui garde entier le mystère.

Dans la symbolique des couleurs, le violet, couleur de la passion et de la **fusion amoureuse**, traduit le besoin **d'union** à un être aimé.

Le lien emblématique de WANTED réapparaît sur l'étui, rehaussé par le contraste affirmé des ors mat et brillant. Au violet mystérieux et profond de l'étui répond le nom en or brillant, symbolisant l'extrême passion.

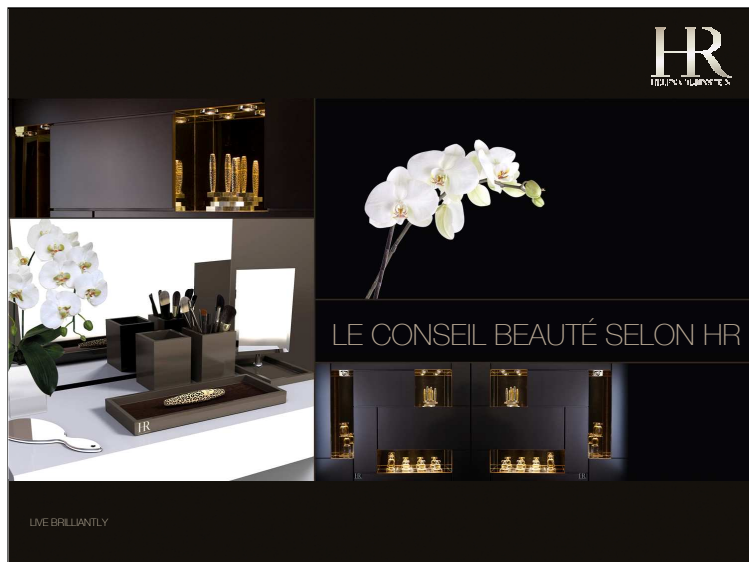

Guide d'animation

Séquence 7 : le conseil beauté selon HR

Outil : slideshow

Objectif : présenter la méthode de vente

Durée : 45'



17h00

Commentaires

Introduction de la partie Vente

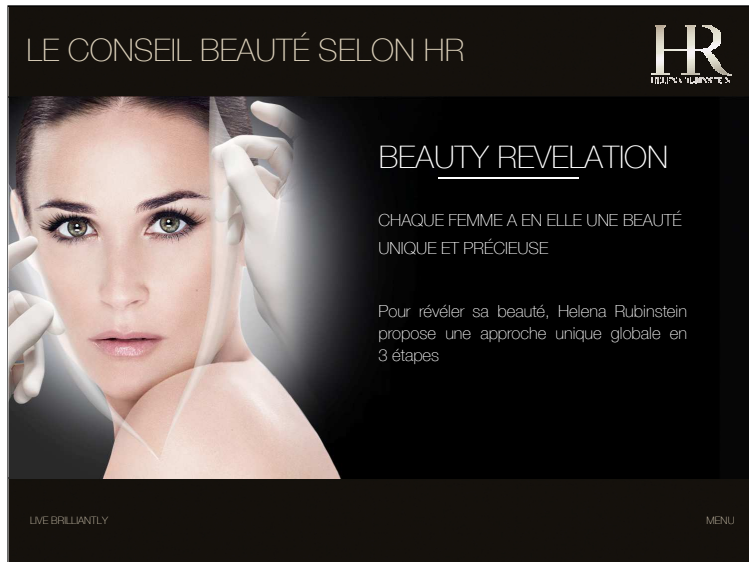

Guide d'animation

Séquence 7 : le conseil beauté selon HR

Outil : slideshow, paper board

Commentaires

Demander au groupe: « approche globale » qu'est ce que cela évoque pour vous?

Noter au paper board les réponses et synthétiser.

Les 3 temps de la Beauty Révélation (cibler, traiter et sublimer) seront déclinées selon les grandes attentes des femmes et les différents modes de vieillissement (lien avec les apports des premières séquences soin et maquillage).

Cette méthode de vente s'inscrit dans une approche Beauté Globale :

Accueil, diagnostic, prescription (gestes experts + produits + maquillage + tips make up), proposition de Beauty Revelation (adaptée selon la disponibilité de la cliente : focus ou expert), clôture, fidélisation.

Appropriation de l'accroche systématique devant un miroir : « qu'aimeriez vous améliorer à l'aspect de votre peau / apporter à votre visage / votre regard / votre sourire?

Montrez-moi ? »

L'animateur se met en position de coach.

Il ajuste et distille au fur et à mesure les gestes de pro et attentions qui rendent cette prestation luxueuse, des astuces, des tips pour faire des ventes complémentaires.

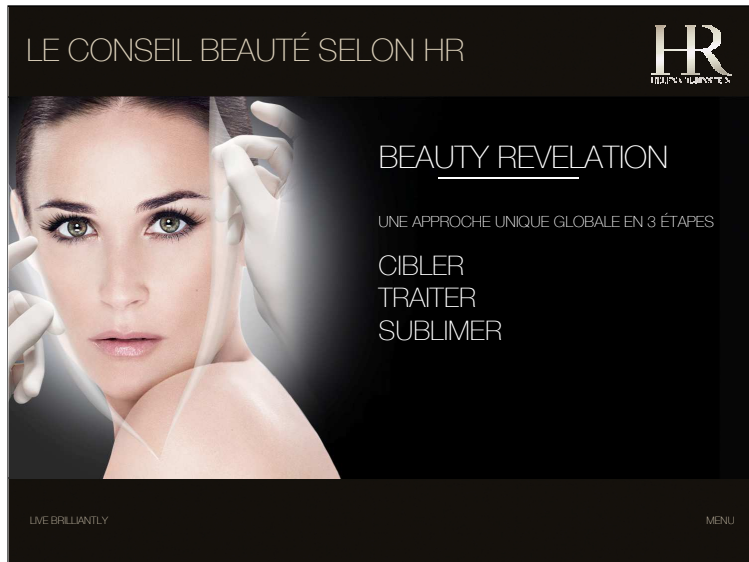

Guide d'animation

Séquence 7 : le conseil beauté selon HR

Outil : slideshow

Commentaires

Nous vous proposons d'adopter une technique de vente synthétique, efficace et qui met votre expertise en valeur et le conseil HR !

3 mots clés à retenir :

CIBLER

TRAITER

CIBLER



Guide d'animation

Séquence 7 : le conseil beauté selon HR

Outil : slideshow

Commentaires

BEAUTY REVELATION HR :

Cibler face au miroir: « permettez moi de vous demander qu'est ce que vous souhaiteriez changer ? »

Faire s'exprimer la cliente par un jeu de questions ouvertes (ex : quels produits utilisez-vous ? Quelles textures aimez-vous ? Pourquoi ? Quels résultats recherchés ?

Reformuler les attentes de la cliente.

Traiter : expliquer la solution globale HR : en profondeur, au niveau de la peau et en surface!

Sublimer : proposer et expliquer les gestes très simples qui subliment le visage (conseils des produits teint, yeux et lèvres)

Enfin si la cliente est disponible proposez une mise en beauté FLASH sinon proposez un RDV.

Finalisez en offrant la possibilité d'être dans le carnet d'adresse HR et proposer l'ultime geste de féminité : le parfum Wanted.

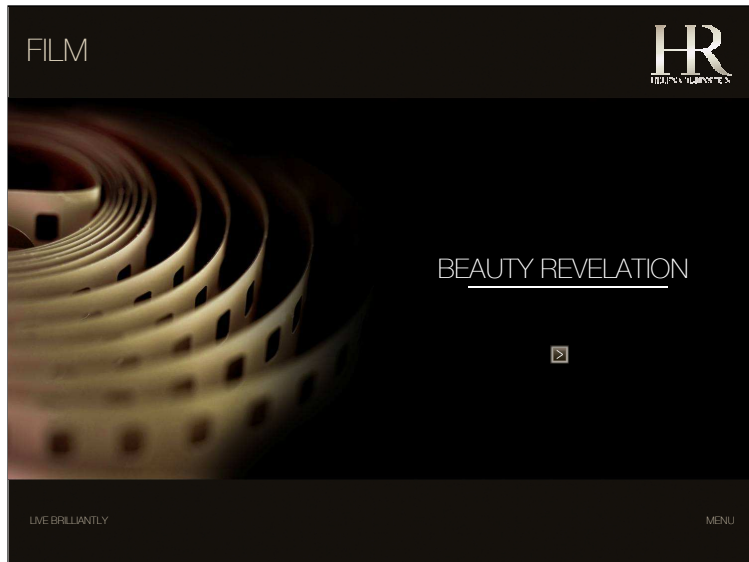

Guide d'animation

Séquence 7 : le conseil beauté selon HR

Outil : film

Commentaires

Cliquer sur la zone active pour lancer le film.

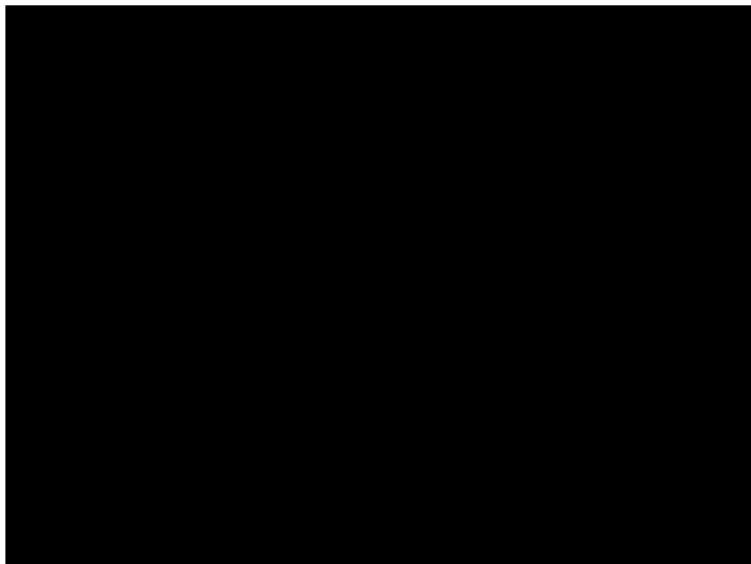

Guide d'animation

Commentaires



Guide d'animation

Séquence 7 : le conseil beauté selon HR

Outil : mise en situation à l'aide du slideshow

Objectif : se familiariser avec la méthode de vente

Durée : 30'

Commentaires

Petits exercices sur la méthode de vente.



17h20

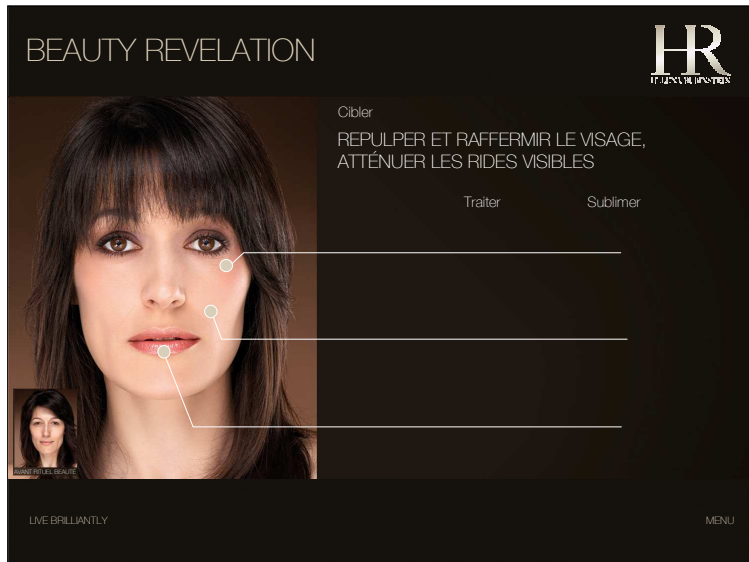

Guide d'animation

Séquence 7 : le conseil beauté selon HR

Outil : mise en situation à l'aide du slideshow

Commentaires

Regardons ensemble les liens à réaliser entre les différents produits HR en fonction de l'attente exprimée par la cliente (soit spontanément ou à la suite de votre questionnement ciblé comme vu précédemment).

1^{ère} attente cliente : repulper, raffermir le visage, atténuer les rides visibles.

Chercher avec le groupe quels sont les produits que l'on conseillera pour cette cliente.

La réponse est sur la slide suivante.

Vous pouvez vous appuyer à ce moment du livret formation, ce qui leur permettra d'en prendre connaissance et d'en comprendre toute l'utilité pour elles par la suite !



Guide d'animation

Séquence 7 : le conseil beauté selon HR

Outil : mise en situation à l'aide du slideshow

Commentaires

Réponse

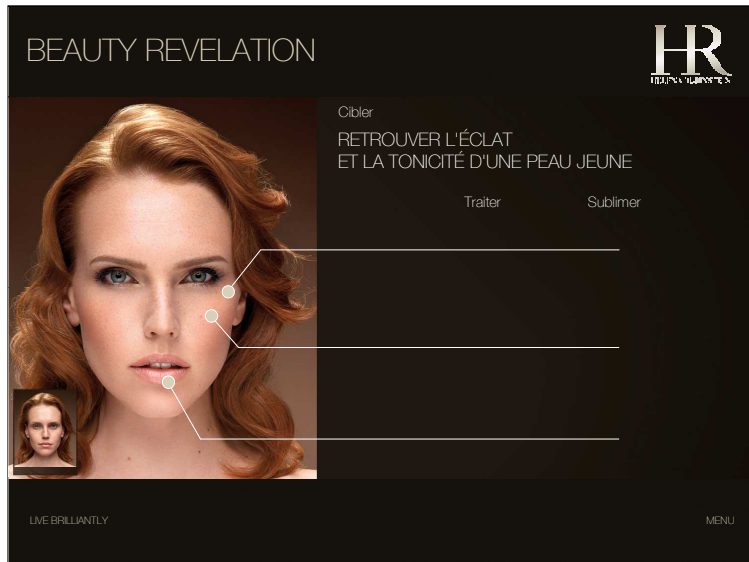

Guide d'animation

Séquence 7 : le conseil beauté selon HR

Outil : mise en situation à l'aide du slideshow

Commentaires

2nd attente cliente : retrouver l'éclat et la tonicité d'une peau jeune.

Chercher avec le groupe quels sont les produits que l'on conseillera pour cette cliente.

La réponse est sur la slide suivante.

Vous pouvez vous appuyer à ce moment du livret formation, ce qui leur permettra d'en prendre connaissance et d'en comprendre toute l'utilité pour elles par la suite!

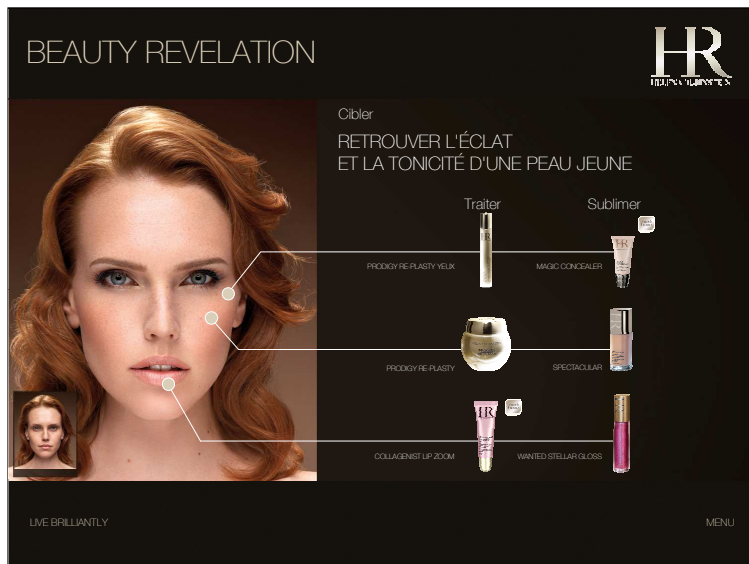

Guide d'animation

Séquence 7 : le conseil beauté selon HR

Outil : mise en situation à l'aide du slideshow

Commentaires

Réponse

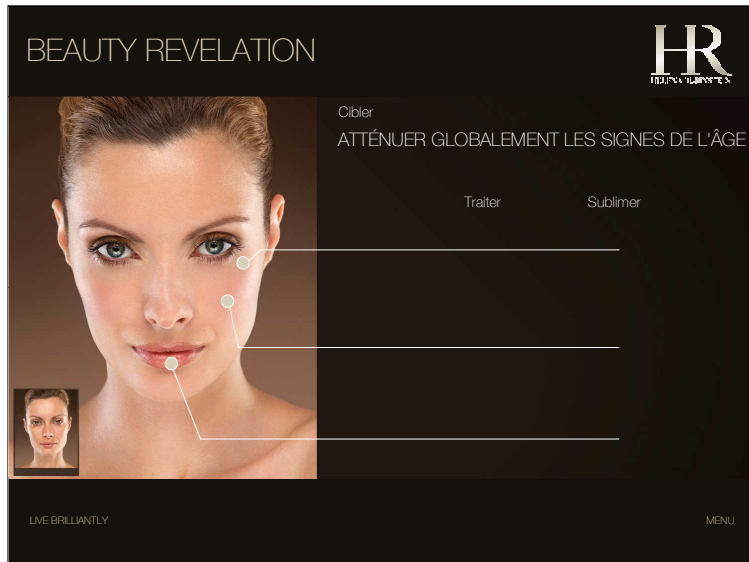

Guide d'animation

Séquence 7 : le conseil beauté selon HR

Outil : mise en situation à l'aide du slideshow

Commentaires

3^{ème} attente cliente : atténuer globalement les signes de l'âge.

Chercher avec le groupe quels sont les produits que l'on conseillera pour cette cliente.

La réponse est sur la slide suivante.

Vous pouvez vous appuyer à ce moment du livret formation, ce qui leur permettra d'en prendre connaissance et d'en comprendre toute l'utilité pour elles par la suite!



Guide d'animation

Séquence 7 : le conseil beauté selon HR

Outil : mise en situation à l'aide du slideshow

Commentaires

Réponse

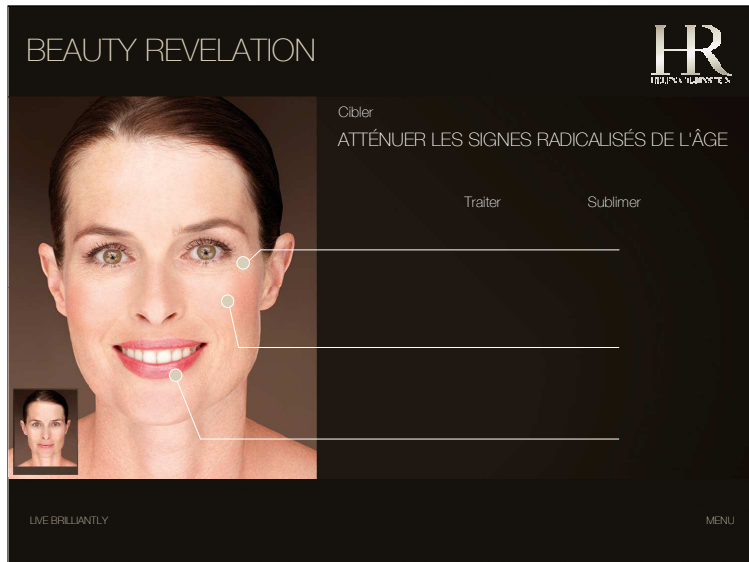

Guide d'animation

Séquence 7 : le conseil beauté selon HR

Outil : mise en situation à l'aide du slideshow

Commentaires

4^{ème} attente cliente : atténuer les signes radicalisés de l'âge.

Chercher avec le groupe quels sont les produits que l'on conseillera pour cette cliente.

La réponse est sur la slide suivante.

Faire réagir le groupe pour vérifier si ces liens sont compris et logiques par rapport à la technique de vente HR (cibler/traiter/sublimer)



Guide d'animation

Séquence 7 : le conseil beauté selon HR

Outil : mise en situation à l'aide du slideshow

Commentaires

Réponse

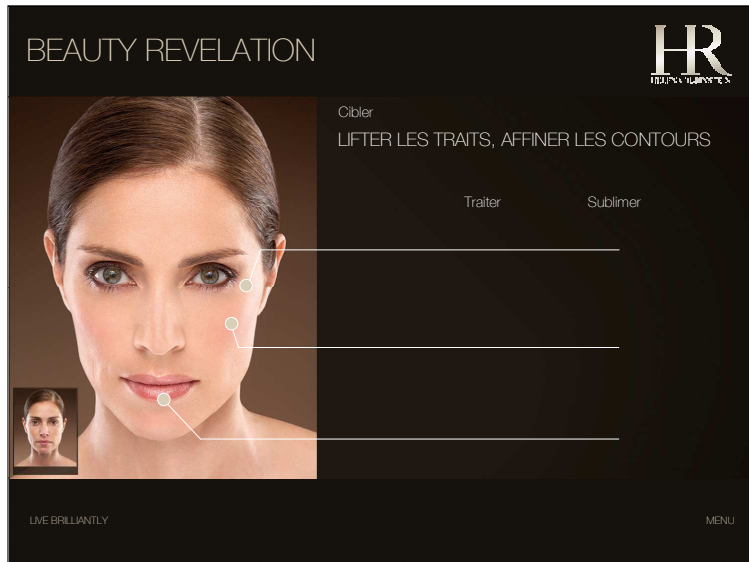

Guide d'animation

Séquence 7 : le conseil beauté selon HR

Outil : mise en situation à l'aide du slideshow

Commentaires

Et enfin la 5^{ème} attente cliente : lifter les traits, affiner les contours

Chercher avec le groupe quels sont les produits que l'on conseillera pour cette cliente.

La réponse est sur la slide suivante



Guide d'animation

Séquence 7 : le conseil beauté selon HR

Outil : mise en situation à l'aide du slideshow

Commentaires

Réponse

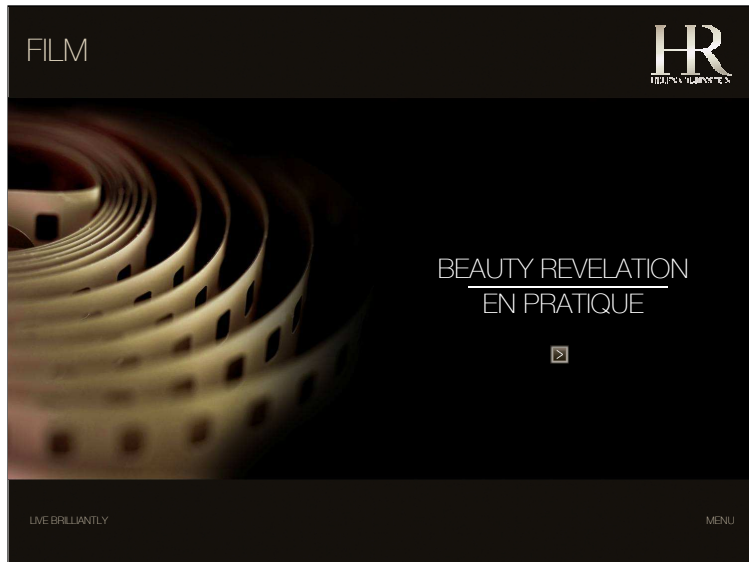

Guide d'animation

Séquence 7 : le conseil beauté selon HR

Outil : film

Commentaires

Cliquer sur la zone active pour lancer le film.

Commentaires



Guide d'animation



Guide d'animation

Séquence 8 : actualité HR

Outil : slideshow

Objectif : partager les actualités sur la marque

Durée : 10'

Commentaires

Cette séquence est l'occasion de présenter les dernières actualités de la marque.

Merci de compléter avec votre propre actualité (prochaines dates de formation, conférences de presse, retombées médiatiques, évènements divers...).



Guide d'animation

Séquence 8 : actualité HR

Outil : slideshow

Commentaires



Guide d'animation

Séquence 8 : actualité HR

Outil : film

Commentaires

Cliquer sur la zone active pour lancer le film.

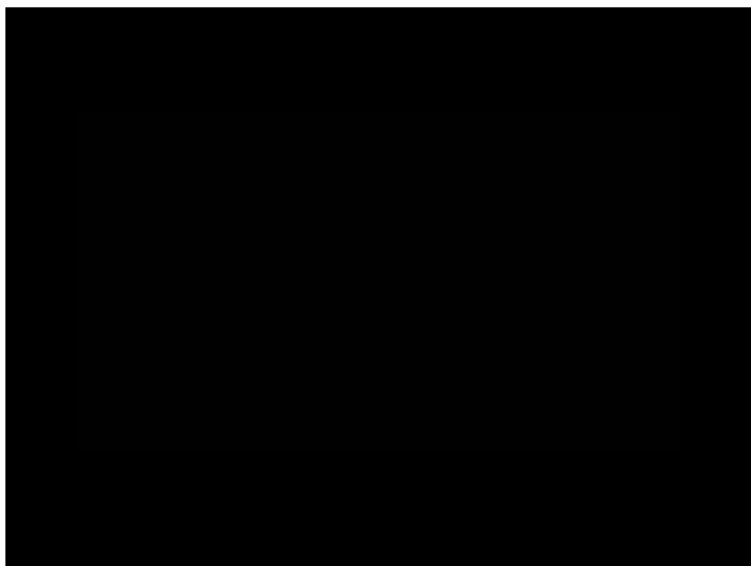

Guide d'animation

Commentaires

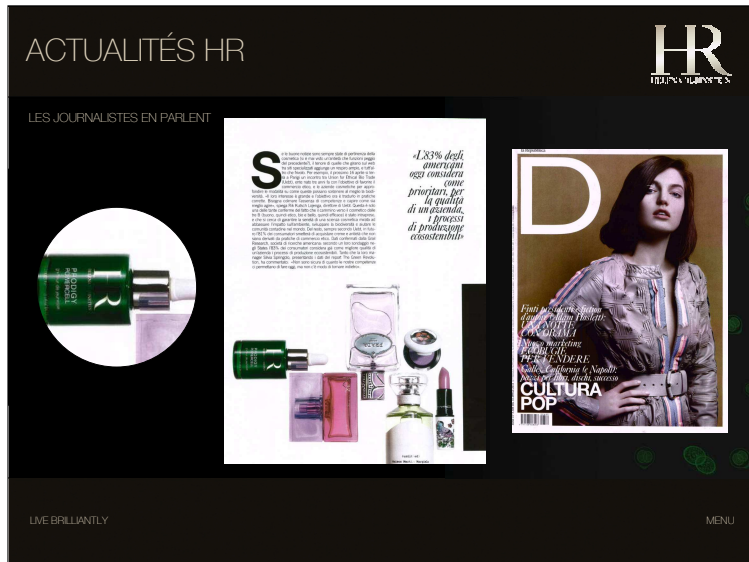

Guide d'animation

Séquence 8 : actualité HR

Outil : slideshow



Guide d'animation

Séquence 8 : actualité HR

Outil : slideshow

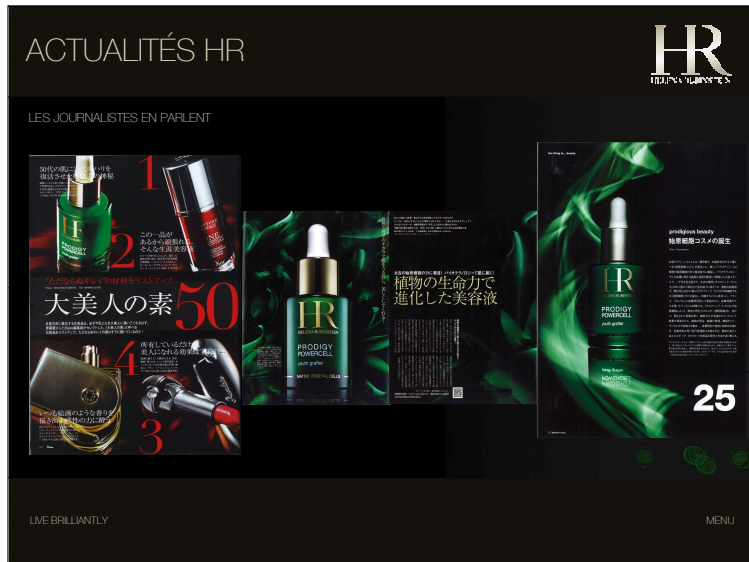

Guide d'animation

Séquence 8 : actualité HR

Outil : slideshow

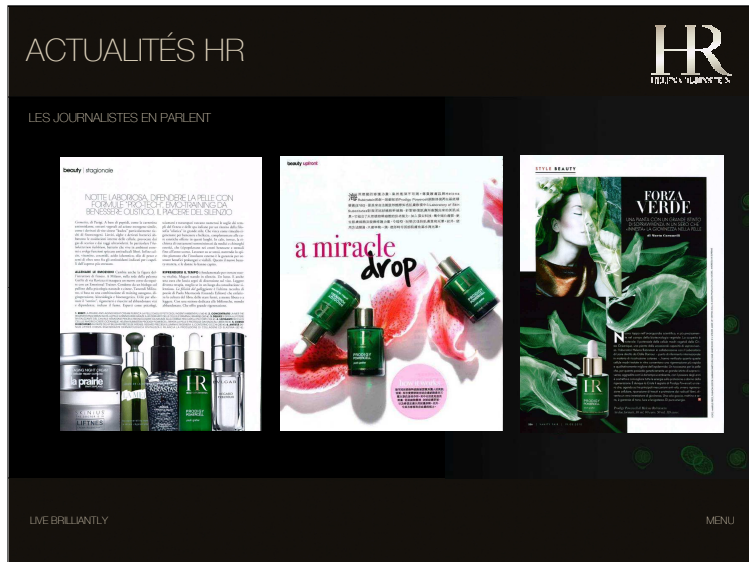

Guide d'animation

Séquence 8 : actualité HR

Outil : slideshow



Guide d'animation

Séquence 8 : actualité HR

Outil : slideshow

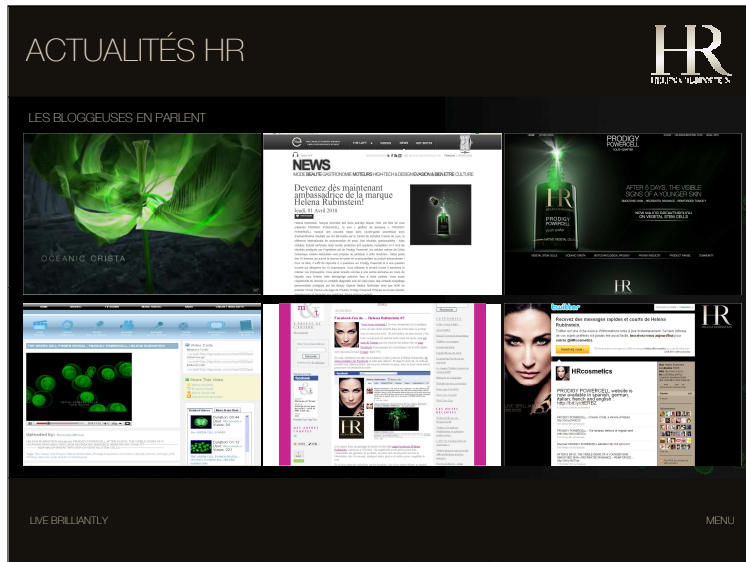

Guide d'animation

Séquence 8 : actualité HR

Outil : slideshow

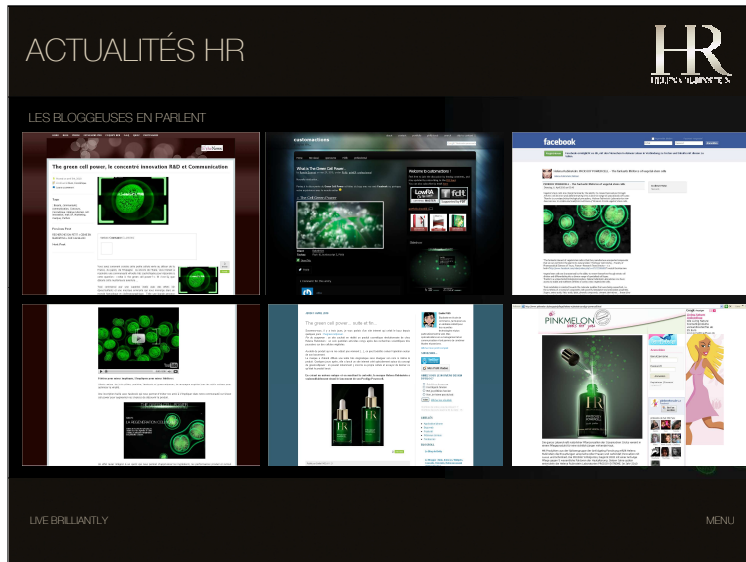

Guide d'animation

Séquence 8 : actualité HR

Outil : slideshow

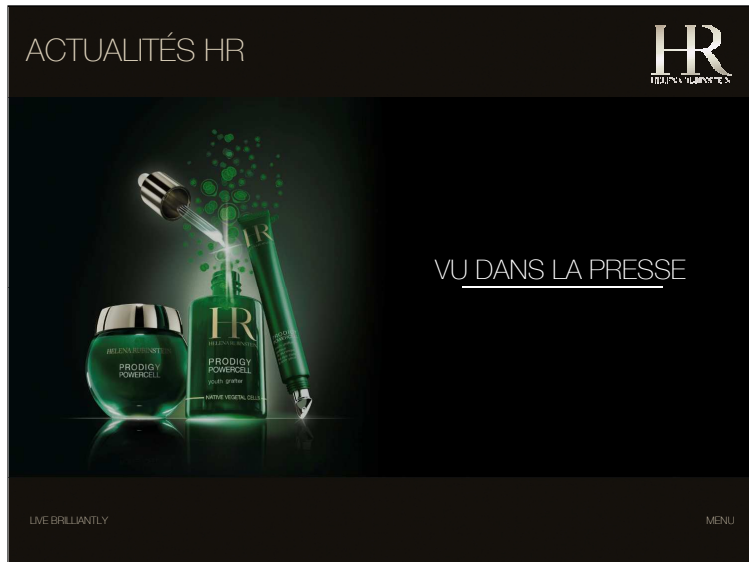

Guide d'animation

Séquence 8 : actualité HR

Outil : slideshow

Commentaires

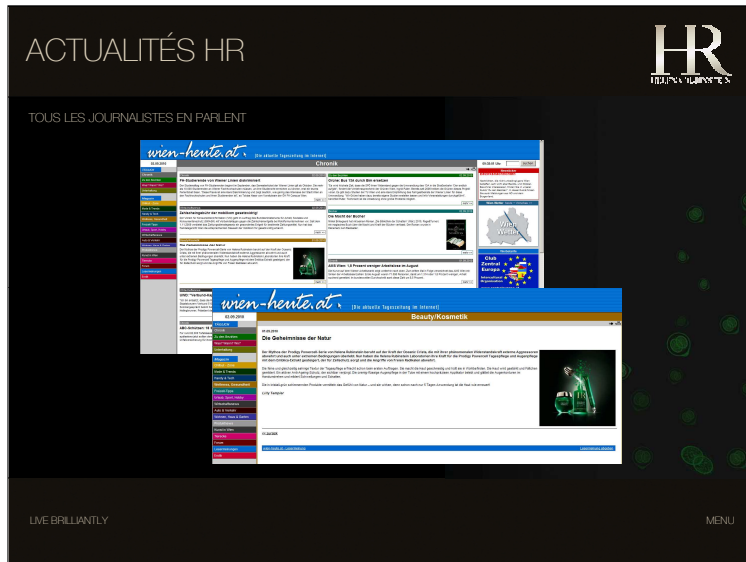

Guide d'animation

Séquence 8 : actualité HR

Outil : slideshow



Guide d'animation

Séquence 8 : actualité HR

Outil : slideshow

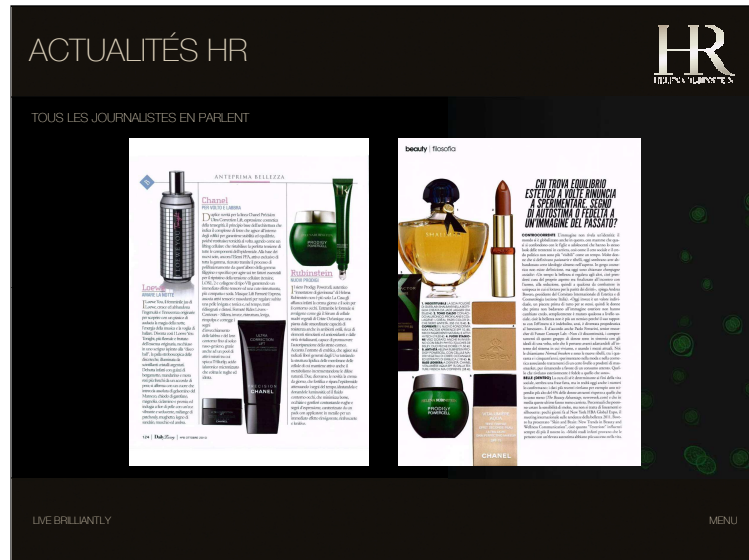

Guide d'animation

Séquence 8 : actualité HR

Outil : slideshow

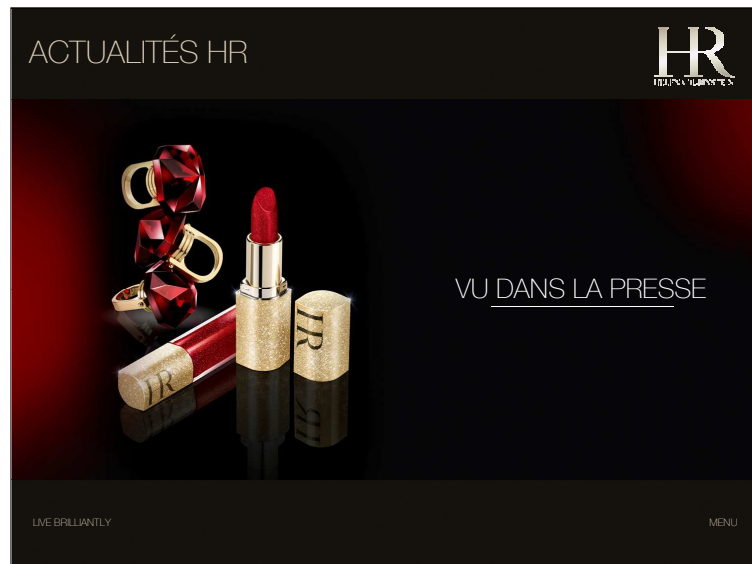

Guide d'animation

Séquence 8 : actualité HR

Outil : slideshow

Commentaires



Guide d'animation

Séquence 8 : actualité HR

Outil : slideshow



Guide d'animation

Séquence 8 : actualité HR

Outil : slideshow



Guide d'animation

Séquence 8 : actualité HR

Outil : slideshow

Commentaires

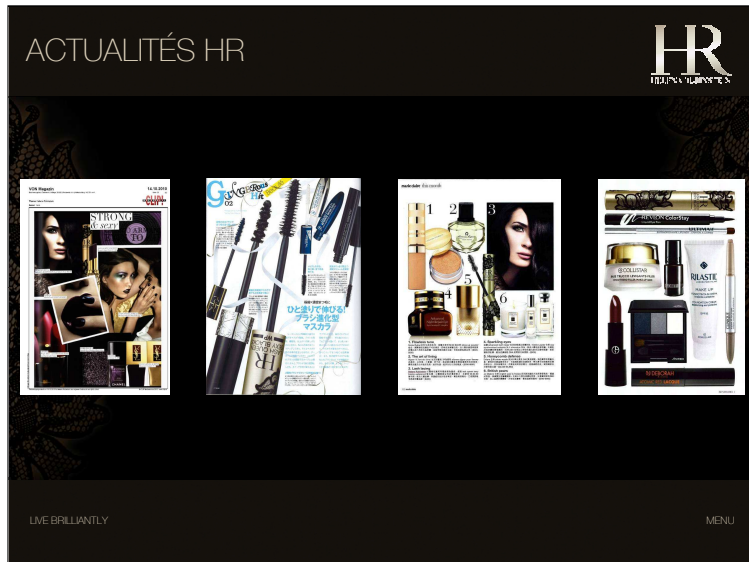

Guide d'animation

Séquence 8 : actualité HR

Outil : slideshow

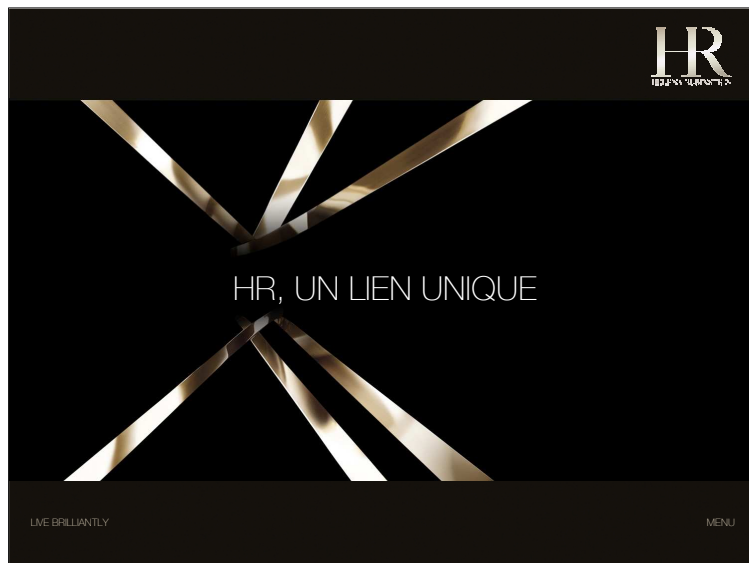

Guide d'animation

Séquence 9 : ancrage et clôture

Outil : tableau vivant



18h00

Commentaires

En sous groupe, l'animateur demande aux participantes : « s'il y avait une image/ un objet à garder de cette journée HR, quelle serait elle ? »

Les participantes en sous groupe présentent leur « tableau HR » à l'aide de divers éléments (produits, photos, objets, gestes...) et font une photo du groupe.

L'animateur peut utiliser plusieurs moyens :

- appareil photo numérique et récupérer leur adresse email pour leur faire parvenir,
- appareil photo numérique et leur remettre une clé USB HR avec les photos,
- téléphone / appareil photo des participantes...

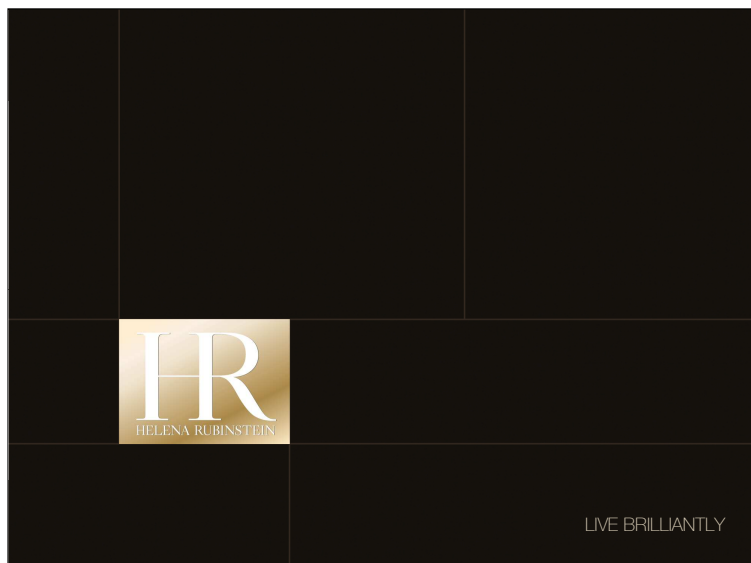

Guide d'animation

Commentaires

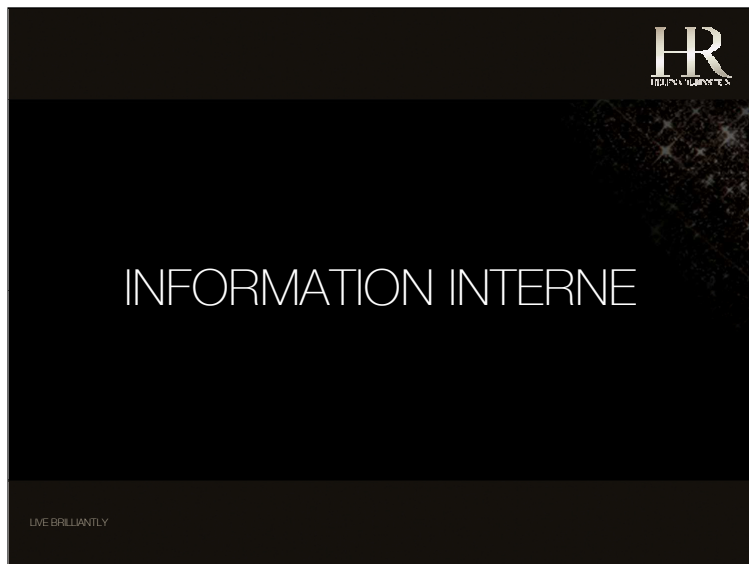

Commentaires

Guide d'animation

Séquence 1 : Brilliant women

Outil : slideshow

UTILISATION DU MODULE DE FORMATION



Le support de formation Live Brilliantly HR est conçu pour être adapté aux contextes de formation en salle ou sur le point de vente.

Recommandations :

Format 1 Journée	HR Live Brilliantly - module complet
Format ½ Journée	La marque / Les must haves HR / Focus Soin, Teint, Mascaras / Conseil vente HR
Format 2H Les « Must Have »	La marque / Les must haves HR / Conseil vente HR / Les Actualités
Format 2H Soin	Le Soin HR / Découverte sensorielle / Conseil vente HR
Format 2H Make up	Le Maquillage HR / Focus Teint, Lash Queen, Wanted Rouge / Conseil vente HR
Coaching Les « Must Have » (sur le point de vente)	Must haves HR / Découverte sensorielle & mots clés / Conseil vente HR

Objectif global : orienter la formation avec pour priorité le conseil vente et l'enchaînement des ventes soin et maquillage

LIVE BRILLIANTLY

Guide d'animation

Séquence 1 : Brilliant women

Outil : slideshow

LES INCONTOURNABLES



Privilégier durant la journée de formation l'interactivité maximale des participantes en utilisant tous les supports créés pour favoriser les mises en situation, conseils vente, découvertes sensorielles,...

A cet effet, nous vous conseillons vivement d'utiliser les activités contenues dans le module (et de réduire si besoin les explications détaillées sur les technologies produits – se concentrer uniquement sur les actifs star) :

- Le plateau & le jeu de 10 cartes « dates clés HR »
- Les 3 ateliers de découverte sensorielle en associant textures produits et mots clés (jeux de 27 cartes)
- Le jeu enquête « Magic Queens » Lash Queen
- Les Beauty Revelation avant/après
- Un atelier pratique maquillage (si possible) avec focus face / eyes / lips
- Toute initiative additionnelle est la bienvenue !

LIVE BRILLIANTLY

Commentaires

Guide d'animation

Séquence 1 : Brilliant women

Outil : slideshow

LES ACTUALITÉS HR

HR
HUGO BOSS

Nous avons sélectionné quelques unes des nos actualités HR, tels que lancement auprès de la presse, films, retombées sur Internet et dans les magazines féminins.

Nous vous invitons à compléter / réactualiser régulièrement ce chapitre en insérant vos propres initiatives (roadshow, soirées, rencontres presse, retombées, etc.) afin de partager avec vos conseillères de beauté toute l'actualité de la marque.



LIVE BRILLIANTLY

Guide d'animation

Séquence 1 : Brilliant women

Outil : slideshow

LA SALLE DE FORMATION

HR
HUGO BOSS

- Respecter les codes couleurs et matières de la marque HR : le taupe, le blanc et l'or.
- Utiliser les accessoires des Beauty Parties HR et éléments merchandising pour présenter les produits, le miroir, ...
- Apporter une touche de féminité avec des orchidées, la fleur emblématique de la marque
- Présenter les visuels des lançements star : Prodigy Powercell / LQ Sexy Blacks, ...
- Ne pas surcharger la salle avec des éléments de décoration « Feline Blacks » (motifs léopard)



LIVE BRILLIANTLY

Guide d'animation

Séquence 1 : Brilliant women

Outil : slideshow

LA SALLE DE FORMATION



- Prévoir un merchandising généreux avec les produits par axe (en cohérence avec la charte merchandising HR)
- Prévoir les blocs notes, livrets de formation, sacs de vente, supports pédagogiques selon la charte du module de formation (cf. éléments imprimés dans le coffret Live Brilliantly)
- Prévoir une musique de fond à l'accueil et pour les pauses (musique extraite du film de marque HR, Wanted ou musique lounge)
- A l'issue de la formation, offrir des produits HR parmi les nouveautés *** ou les Must Haves HR.



LIVE BRILLIANTLY

Guide d'animation

Séquence 1 : Brilliant women

Outil : slideshow

GROOMING FORMATRICE

HR
HUMAN RESOURCES

Maquillage :

Nous recommandons ces deux types de maquillage qui peuvent convenir à une majorité de femmes. La coiffure doit être sobre, élégante et dégager le visage.

Tenue vestimentaire :

Nous recommandons de porter alternativement l'uniforme HR ou une tenue aux couleurs neutres et foncées avec la broche orchidée.



Uniformes



Un maquillage des yeux basé sur la précision des lignes et les teintes neutres pour mettre en valeur une bouche très présente.



Un maquillage des yeux basé sur des lèdes et des couleurs dégradés tout en douceur, sans ligne nette, pour mettre en valeur une bouche naturellement.

LIVE BRILLIANTLY

Commentaires

Guide d'animation